



S.C. ELTRANS S.A. BOTOȘANI
Reg.Com.J 07/270/1998; RO 10863041
Calea Națională nr. 2, Botoșani, C.P. 710010
Cod Iban: RO76 RNCB 0041041206050001

BANCA COMERCIALĂ ROMÂNĂ BOTOȘANI

Tel / fax 0231/518671

E-mail: office@eltransbt.ro

CONSILIUL DE ADMINISTRATIE

DECIZIA NR. 04
din 28.01.2014

314
28 1 2014

CONSILIUL DE ADMINISTRATIE al SC ELTRANS SA BOTOSANI (numit prin Hotararea A.G.A. nr.03 din 29.martie.2012, Hotararea A.G.A. nr. 04 din 16.05.2013 si Hotararea A.G.A. nr.09 din 28.11.2013) intrunit in sedinta din data de 28.01.2014,

avand in vedere ordinea de zi aprobata in unanimitate, propunerile facute si discutiile purtate,

analizand obiectivele si criteriile de performanta la SC Eltrans SA Botosani pentru anul 2013, realizate - anexele 1,2 si 3 la contractele de mandat ale directorilor societatii (nr. 300/ 27.01.2014),

In conformitate cu prevederile Legii nr.31/1990-republicata, privind societatile comerciale, ale OUG nr.109/2011 privind guvernanta corporativa a intreprinderilor publice si ale statutului societatii,

DECIDE:

Art.1 – Se aproba obiectivele si criteriile de performanta la SC Eltrans SA Botosani pentru anul 2013, realizate - anexele 1,2 si 3 la contractele de mandat ale directorilor societatii (conform anexei la prezenta) si dispune inaintarea lor la Adunarea Generala a Actionarilor mica, in vederea aprobarii finale.

Art.2 – Prevederile prezentei decizii vor fi duse la indeplinire de catre directorul general al SC ELTRANS SA Botosani, care va dispune masurile ce se impun in acest sens.

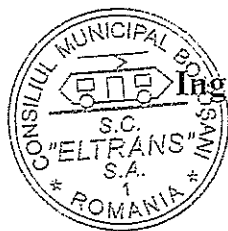

Presedinte C.A.,
Ing. Trofinov Cristina

C.A.
27-01-2014

S.C. ELTRANS S.A.
BOTOSANI
300
27-01-2014

S I N T E Z A
obiectivelor si criteriilor de performanta la data de 31.12.2013
Realizat an 2013

Nr. crt.	Denumire indicatori	U.M.	Prevazut la 31.12.2013	Realizat la 31.12.2013	Procent de realizare	Procent de penalizare
0	1	2	3	4	%	%
1	Obiective cuprinse in buget					
1.1.	Venituri totale (clasa 7)	mii lei	5638	5584	99,04	2,5
1.2.	Cheltuieli totale, inclusiv impozit pe profit	mii lei	5637	5578	98,96	
1.3.	Cifra de afaceri					
	<i>in preturi curente</i>	mii lei	4800	5555	116	
	<i>in preturi comparabile</i>	mii lei	5040	5832	116	
1.4.	Cheltuieli la 1000 lei venituri	lei	1000	999	100	
1.5.	Cheltuieli de personal	mii lei	3564	3527	99	
1.6.	Salariul mediu lunar	lei	1486	1549	104	1
2	Criterii de performanta					
2.1.	Productivitatea muncii					
	<i>in preturi curente</i>	mii lei/ pers	43,00	43,29	101	
	<i>in preturi comparabile</i>	mii lei/ pers	44,00	45,45	103	
2.3.	Perioada de recuperare creante	zile	180	32	18	
2.4.	Perioada rambursare datorii	zile	90	68	75	
2.5.	Profit brut	mii lei	1	6	563	
3	Alti indicatori de performanta					
3.1.	Consum de energie electrica	MWh	3200	1931	60	
3.2.	Numar de calatori platitori de bilete	mii	950	1264	133	
3.3.	Numar de curse neexecutate*	nr. curse	140	0	-	

* curse neexecutate din cauze subiective

DIRECTOR GENERAL,
Paul ŞMIT

CONTABIL ŞEF,
Iulian Gabriel APOTROSOAEI



PROGRAM DE REDUCERE A CREANTELOR
PENTRU ANUL 2013

mii lei

Luna	Prevazut		Realizat
	Curent	Comparabil	
Ianuarie	300	311	98
Februarie	295	306	173
Martie	290	300	133
Aprilie	285	295	82
Mai	280	290	67
Iunie	275	285	111
Iulie	270	280	95
August	265	275	95
Septembrie	260	269	54
Octombrie	255	264	54
Noiembrie	250	259	54
Decembrie	240	249	47

DIRECTOR GENERAL,
Paul ŞMIT

CONTABIL ŞEF,
Iulian Gabriel APŢIBOSOAEI



PROGRAM DE REDUCERE A ARIERATELOR
PENTRU ANUL 2013

Nr.crt.	Luna	Bugetul asig. soc.		Bugetul asig. pt. somaj		Bugetul de stat		Bugetul local		F.A.S.S.		Alti creditorii	
		Prevazut	Realizat	Prevazut	Realizat	Prevazut	Realizat	Prevazut	Realizat	Prevazut	Realizat	Prevazut	Realizat
1	Ianuarie	0	0	0	0	0	0	0	0	0	0	0	0
	curent comparabil	0	0	0	0	0	0	0	0	0	0	0	0
2	Februarie	0	0	0	0	0	0	0	0	0	0	0	0
	curent comparabil	0	0	0	0	0	0	0	0	0	0	0	0
3	Martie	0	0	0	0	0	0	0	0	0	0	0	0
	curent comparabil	0	0	0	0	0	0	0	0	0	0	0	0
4	Aprilie	0	0	0	0	0	0	0	0	0	0	0	0
	curent comparabil	0	0	0	0	0	0	0	0	0	0	0	0
5	Mai	0	0	0	0	0	0	0	0	0	0	0	0
	curent comparabil	0	0	0	0	0	0	0	0	0	0	0	0
6	Iunie	0	0	0	0	0	0	0	0	0	0	0	0
	curent comparabil	0	0	0	0	0	0	0	0	0	0	0	0
7	Iulie	0	0	0	0	0	0	0	0	0	0	0	0
	curent comparabil	0	0	0	0	0	0	0	0	0	0	0	0
8	August	0	0	0	0	0	0	0	0	0	0	0	0
	curent comparabil	0	0	0	0	0	0	0	0	0	0	0	0
9	Septembrie	0	0	0	0	0	0	0	0	0	0	0	0
	curent comparabil	0	0	0	0	0	0	0	0	0	0	0	0
10	Octombrie	0	0	0	0	0	0	0	0	0	0	0	0
	curent comparabil	0	0	0	0	0	0	0	0	0	0	0	0
11	Noiembrie	0	0	0	0	0	0	0	0	0	0	0	0
	curent comparabil	0	0	0	0	0	0	0	0	0	0	0	0
12	Decembrie	0	0	0	0	0	0	0	0	0	0	0	0
	curent comparabil	0	0	0	0	0	0	0	0	0	0	0	0

mit lei

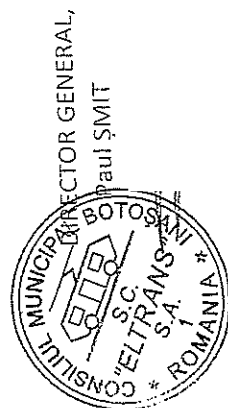
CONTABIL ŞEF,
Iulian Gabriel APOSTOLĂSOAEI

S.C. ELTRANS S.A. Botosani

S T R U C T U R A
fondului de salarii, inclusiv al conducatorului agentului economic/ decembrie 2013

Explicatii	Total fond salarii	Salarii de baza	Spor de vechime	Spor ore supliment are	Spor de noapte	Indemnizatii pentru CO	Alte drepturi	Concedii medicale din fond salarii	Concedii medicale din asigurari sociale
Decembrie	205333	111884	24714	13805	1982	37459	13245	2244	4193
Din care conducerea agentului economic	8837								
Din care Consiliul de Administratie	5672						5672		

DIRECTOR GENERAL,
Paul Şmit

CONTABIL ŞEF,
Iulian Gabriel Apotrosoaei

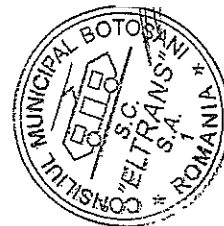

S.C. ELTRANS S.A. Botosani

S I T U A T I A
privind cheltuielile cu salariile realizate in luna decembrie 2013

Cheltuieli de personal	Total fond salarii	Din care : Contributii aferente				Alte fonduri
		TOTAL	Contributii asigurari sociale de sanatate	Fond somaj	Fond asigurari sociale	
1=2+3	2	3=4+5+6+7	4	5	6	7
316822	205333	1.11489	10667	992	42938	56892

DIRECTOR GENERAL,
Iulian Gabriel Apotropsocael

CONTABIL ȘEF,
Iulian Gabriel Apotropsocael



F.F.



S.C. ELTRANS S.A. BOTOȘANI

Reg.Com.J 07/270/1998; RO 10863041

Calea Națională nr. 2, Botoșani, C.P. 710010

Cod Iban: RO76 RNCB 0041041206050001

BANCA COMERCIALA ROMANA BOTOȘANI

E-mail: office@eltransbt.ro

Tel / fax 0231/518671

82
08 I 2014

Nota de fundamentare a Bugetului de Venituri si Cheltuieli pentru anul 2014

Comparativ cu prevederile bugetare ale anului 2013, avand in vedere prevederile Legii nr.31/1990 privind societatile comerciale cu modificarile si completarile ulterioare, a Legii contabilitatii nr. 82 /1991 cu modificarile si completarile ulterioare, a Legii nr.571/2003 privind Codul fiscal cu modificarile si completarile ulterioare, a O.U.G. nr.109/2011 privind guvernanta corporativa a intreprinderilor publice si a OMFP 2032/2013 privind aprobarea formatului si structurii bugetului de venituri si cheltuieli, S.C. ELTRANS S.A. Botosani a prognozat structura Bugetului de venituri si cheltuieli pentru anul 2014, astfel:

I. FUNDAMENTAREA VENITURILOR TOTALE

Fundamentarea veniturilor aferente B.V.C. pentru anul 2014 si estimarile pentru anii 2015 si 2016, are la baza prognoza valorii serviciilor de transport in comun cu tramvaiul, bazata pe numarul total de calatori din toate categoriile de varsta (elevi, pensionari, persoane cu dizabilitati, veterani de razboi sau vaduve ale acestora, etc.), aferent anului 2013 concomitent cu prognozarea unei usoare cresteri a numarului de calatori datorate, in special, mentinerii tarifelor la calatorii.

Rd.1) Anexa 1 Venituri totale prevazute pentru anul 2014 sunt de 6090 mii lei, cu o crestere de 506 mii lei fata de realizarile anului 2013, din care pe structuri, astfel:

Rd.2) Anexa 1 Veniturile din exploatare sunt in suma de 6.090 mii lei si sunt prezentate in Anexa 2, astfel:

Rd.4) Venituri din vanzari directe, in suma de 2.520 mii lei, se vor obtine din:

Nr. crt.	Denumire activitate	Cantitate	Valoare (mii lei)	Pondere VT (%)
1.	Vanzari bilete tramvai (medie lunara)	139.167 lei/luna * 12 luni	1.670	27,42
2.	Vanzari abonamente tramvai (medie lunara)	70.833 lei/luna * 12 luni	850	13,96
TOTAL			2520	41,38

Rd.5) Venituri din abonamente eliberate conform HCL. in suma de 2.696 mii lei, se vor obtine din:

Nr. crt.	Denumire activitate	Cantitate (cu TVA)	Valoare (mii lei, fara TVA)	Pondere VT (%)
1.	Transport urban al persoanelor cu handicap si al insotitorilor acestora, veterani de razboi sau sotiiilor acestora, etc.	60 lei * 9300 abonamente	450	7,39
2.	Transport urban al elevilor si pensionarilor	22 lei * 8398 abonamente elevi 30 lei * 21000 abonamente elevi 18 lei * 109464 abonamente pensionari	149 508 1589	2,45 8,34 26,09
TOTAL			2696	44,27

Rd. 6) Venituri din alte activitati, in suma de 845 mii lei, se vor obtine din:

Nr. crt.	Denumire activitate	Cantitate	Valoare (mii lei)	Pondere VT (%)
1.	Venituri din inchirieri stalpi retea de contact, spatii publicitare, manopera, etc.	66.667 lei/luna * 12 luni	800	13,88
2.	Venituri din inchirieri utilaje	833 lei/luna * 12 luni	10	0,16
TOTAL			845	14,04

Rd.9) Venituri din subventii si transferuri de exploatare aferente, in componeta caruia intra subventiile din fondul de somaj in suma de 3 mii lei, reprezentand 0.05% din total venituri.

Rd.14) Alte venituri din exploatare, in suma de 26 mii lei cu o pondere in total venituri de 0,43%.

La fundamentarea veniturilor, s-a avut in vedere o majorare a pretului biletului cu aproximativ 30%, respectiv 2 lei/bilet incepand cu luna mai 2014, precum si o ajustare la pretul abonamentelor astfel incat sa acopere nevoile de exploatare ale societatii. Pentru anumite categorii de clienti, s-a luat in calcul pretul practicat la momentul fundamentarii bugetului avandu-se in vedere mentinerea pretului.

II. FUNDAMENTARE CHELTUIELILOR TOTALE

Fundamentarea cheltuielilor totale au fost stabilite in directa corelatie cu nivelul veniturilor totale pentru anul 2014, fiind estimate la 5.935 mii lei, cu o crestere de 357 mii lei fata de cheltuielile totale preliminate in anul 2013.

Analiza in structura cheltuielilor totale releva urmatoarele aspecte:

1.Rd 8) Anexa 1 **CHELTUIELI DE EXPLOATARE**, sunt estimate la 5.900 mii lei, reprezentand cheltuieli destinate asigurarii functionarii activitatii de transport cu tramvaiul.

Rd.9 Anexa 1 **CHELTUIELILE CU BUNURILE SI SERVICIILE**, prevazute pentru anul 2014 sunt de 1.718 mii lei cu o crestere de 113 mii lei fata de anul 2013, in componeta carora intra urmatoarele cheltuieli:

Rd.32), Anexa 2 Cheltuielile privind stocurile, prevazute pentru anul 2014, sunt de 1.370 mii

lei si sunt fundamentate avand in vedere :

Rd.34 Cheltuielile cu materialele consumabile, 410 mii lei, cu o pondere de 6,91 % din cheltuielile totale;

Rd.38 Cheltuieli cu energia si apa, 950 mii lei, cu o pondere de 16,01% din cheltuielile totale;

Rd.40) Cheltuieli privind serviciile executate de terti, 108 mii lei si cuprind urmatoarele:

Rd.41) Cheltuieli intretinere reparatii, 50 mii lei cu o pondere de 0,84% din cheltuielile totale;

Rd.45) Cheltuieli prime asigurare, 58 mii lei cu o pondere de 0,98 % din cheltuielile totale;

Rd.46) Cheltuieli cu alte servicii executate de terti, 240 mii lei si cuprind:

Rd.51) Cheltuieli protocol reclama, publicitate, 18 mii lei cu o pondere de 0,30 % din cheltuielile totale;

Rd.61+Rd.64) Cheltuieli sponsorizare, cheltuieli deplasare detasare, insumeaza 18 mii lei, cu o pondere de 0,30 % din cheltuielile totale;

Rd.67) Cheltuieli postale si taxe telecomunicatii, 22 mii lei cu o pondere de 0,37 % din cheltuielile totale;

Rd.68) Cheltuieli cu servicii bancare si asimilate, 30 mii lei cu o pondere de 0,51 % din cheltuielile totale;

Rd.69) Alte cheltuieli cu serviciile executate de terti, 24 mii lei cu o pondere de 0,40 % din cheltuielile totale;

B. CHELTUIELI CU IMPOZITE, TAXE SI VARSAMINTE ASIMILATE, 115 mii lei si sunt fundamentate avand in vedere urmatoarele cheltuieli:

Rd.81) Cheltuieli cu redevanta, 55 mii lei cu o pondere de 0,93% din cheltuielile totale.

Rd 85) Cheltuieli cu alte impozite si taxe, 60 mii lei cu o pondere de 1,01 % din cheltuielile totale;

C. Rd 86) CHELTUIELI CU PERSONALUL, 3.807 mii lei.

Pentru o estimare mai aproape de realitate a fondului de salarii pentru anul 2014, s-a tinut cont de prevederile H.G. nr.871/2013 privind stabilirea salariului minim brut pe tara garantat in plata la nivelul de 850 lei, incepand cu 01.01.2014 (in procent de 6,25% fata de nivelul lunii decembrie 2013) si 900 lei, incepand cu 01.07.2014 (in procent de 5,89% fata de nivelul lunii iunie 2014) si numarul de salariatii care beneficiaza de alinierea salariului de baza la nivelul salariului minim pe economie si anume:

- 30 taxatori
- 3 agenti control acces
- 1 femeie de servicii

Cheltuielile cu personalul au in structura urmatoarele cheltuieli :

Rd.87 Cheltuieli de natura salariala, in suma de 2.894 mii lei, cu o pondere de 48,76% din cheltuielile totale, din care:

Rd.88 Cheltuieli cu salariile, in suma de 2.527 mii lei, cu o pondere de 42,58 % din cheltuielile totale;

Rd. 92) Bonusuri (tichete de masa, cadou si alte cheltuieli conform CCM) , in suma de 367 mii lei, cu o pondere de 6,18 % din cheltuielile totale;

Rd. 104) Cheltuieli aferente contractului de mandat, in suma de 137 mii lei, cu o pondere de 2,31% din total cheltuieli;

Rd.113) Cheltuieli cu asigurarile si protectia sociala, fonduri speciale si alte obligatii legale , in suma de 776 mii lei, cu o pondere de 13,07 % din total cheltuieli.

D. ALTE CHELTUIELI DE EXPLOATARE, in suma de 260 mii lei si au o pondere de 4,38 % din cheltuielile totale.

2. CHELTUIELI FINANCIARE, 35 mii lei si au o pondere de 0.59 % din cheltuielile totale.

III. REZULTATUL BRUT

Rd. 145) REZULTATUL BRUT- 155 mii lei

IV. PROFITUL CONTABIL RAMAS DUPA DEDUCEREA IMPOZITULUI- 134 mii lei

VII. ALOCATII DE LA BUGET

La inceputul anului 2014, s-a alocat, de la bugetul local, suma de 2.750 mii lei reprezentand c/v abonamente eliberate anumitor categorii de persoane care beneficiaza de transport gratuit.

VIII. Rd. 46) Anexa 2 CHELTUIELI PENTRU INVESTITII. 761 mii lei reprezinta cheltuielile pentru investitii propuse a se realiza in anu 2014, dupa cum urmeaza:

Din surse proprii:

- Mansardare si reabilitare corp administrativ = 300 mii lei
- Refacere hidroizolatie cladiri depou = 50 mii lei
- Implementare standard de calitate ISO 9001, de mediu 14001 si de SSM 18001 = 40 mii lei
- Implementare sistem de control managerial conform OMFP 946/2005, republicat = 30 mii lei
- Autoturism = 46 mii lei

Din surse ale bugetului local:

- Reabilitare cale de rulare tramvai tronson A+B = 45 mii lei
- Reabilitare bucla intoarcere tramvai G. Enescu – Primaverii = 250 mii lei

Anexa 3: GRADUL DE REALIZARE A VENITURILOR PROPRII DIN EXPLOATARE, comparativ anul 2012 cu 2013:

Atat veniturile realizate in 2012 cat si cele din 2013, au fost realizate in procent de 99% fata de prognozat.

Anexa 4: REPARTIZAREA PE TRIMESTRE A INDICATORILOR ECONOMICO-FINANCIARI ANUL 2014.

In aceasta anexa se efectueaza repartizarea pe trimestre a indicatorilor economico-financiari estimati a se realiza in anul 2014.

Anexa 5: PROGRAMUL DE INVESTITII SI SURSELE DE FINANTARE propus a se realiza in anul 2014 din amortizare si din alte resurse.

Anexa 6: PROGRAMUL DE REDUCERE A PLATILOR RESTANTE- nu este cazul.

Anexa 7: SITUATIA DATORIILOR REZULTATE DIN IMPRUMUTURILE CONTRACTATE – linie de credit in valoare de 1.000 mii lei scadenta in octombrie 2014.

Anexa 8: MASURI DE IMBUNATATIERE A REZULTATULUI BRUT – s-a construit in buget echilibrat, prudent, fara a se urmari crearea artificiala de venituri in scopul realizarii de profit.

Fata de cele prezentate, rugam a analiza si aviza favorabil Bugetul de Venituri si Cheltuieli, pentru anul 2014, in vederea aprobarii acestuia de catre Adunarea Generala a Actionarilor si Consiliul Local al Municipiului Botosani.

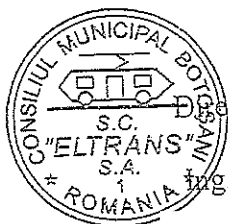

Director general,

Ing. Şmit Paul

Director adjunct,

Ing. Ivănescu Victor

Contabil şef,

Ec. Iulian Gabriel Apotrosoaei

CONSILIUL LOCAL AL MUNICIPIULUI BOTOȘANI
 Operatorul economic : S.C. ELTRANS.S.A.
 Sedliul/Adresa : Calea nationala nr. 2, BOTOȘANI

BUGETUL DE VENITURI ȘI CHELTUIELI PE ANUL 2014

82 Anexa nr.1

09 7 2014

F.F.

miti lei

Nr. rd.	Preliminat an precedent 2013	Propuneri an curent 2014	%	Estimări 2015	Estimări 2016	%	
						9=7/5	10=8/7
3	4	5	6=5/4	7	8	9	10
1	5.584,00	6.090,00	1,09	6.231,75	6.543,34	1,02	1,05
2	5.584,00	6.090,00	1,09	6.231,75	6.543,34	1,02	1,05
3	0,00	0,00	0,00	0,00	0,00	0,00	0,00
4	0,00	0,00	0,00	0,00	0,00	0,00	0,00
5	0,00	0,00	0,00	0,00	0,00	0,00	0,00
6	0,00	0,00	0,00	0,00	0,00	0,00	0,00
7	5.578,00	5.935,00	1,06	6.231,75	6.543,34	1,05	1,05
8	5.543,00	5.900,00	1,06	6.195,00	6.504,75	1,05	1,05
9	1.605,00	1.718,00	1,07	1.803,90	1.894,10	1,05	1,05
10	107,00	115,00	1,07	120,75	126,79	1,05	1,05
11	3.572,00	3.807,00	1,07	3.997,35	4.197,22	1,05	1,05
12	2.749,00	2.894,00	1,05	3.038,70	3.190,64	1,05	1,05
13	2.383,00	2.527,00	1,06	2.653,35	2.786,02	1,05	1,05
14	366,00	367,00	1,00	385,35	404,62	1,05	1,05
15	0,00	0,00	0,00	0,00	0,00	#DIV/0!	#DIV/0!
16							
17	104,00	137,00	1,32	143,85	151,04	1,05	1,05
18	719,00	776,00	1,08	814,80	855,54	1,05	1,05
19	259,00	260,00	1,00	273,00	286,65	1,05	1,05
20	35,00	35,00	1,00	36,75	38,59	1,05	1,05
21	0,00	0,00	0,00	0,00	0,00	0,00	#DIV/0!
22	6,00	155,00	25,83	0,00	0,00	0,00	#DIV/0!
23	1,00	0,00	0,00	0,00	0,00	0,00	#DIV/0!
INDICATORI							
2							
VENITURI TOTALE (Rd.1=Rd.2+Rd.5+Rd.6)							
Venituri totale din exploatare, din care:							
a) subvenții, cf. prevederilor legale în vigoare							
b) transferuri, cf. prevederilor legale în vigoare							
Venituri financiare							
Venituri extraordinare							
CHELTUIELI TOTALE (Rd.7=Rd.8+Rd.20+Rd.21)							
Cheltuieli de exploatare, din care:							
A. cheltuieli cu bunuri și servicii							
B. cheltuieli cu impozite, taxe și varsaminte asimilate							
cheltuieli cu personalul, din care:							
C0 Cheltuieli de natură salarială (Rd.13+Rd.14)							
C1 ch. cu salariile							
C2 bonusuri							
C3 alte cheltuieli cu personalul, din care:							
cheltuieli cu plăți compensatorii aferente disponibilizărilor de personal							
cheltuieli aferente contractului de mandat și a altor organe de conducere și control, comisii și comitete							
C4							
C5 cheltuieli cu asigurările și protecția socială, fondurile speciale și alte obligații legale							
D. alte cheltuieli de exploatare							
Cheltuieli financiare							
Cheltuieli extraordinare							
III							
REZULTATUL BRUT (profit/pierdere)							
BUC-2014-sistete							
REZULTAT DE PROFIT							

INDICATORI

2

PROFITUL CONTABIL RĂMAS DUPĂ DEDUCEREA IMPOZITULUI PE PROFIT, din care:

Rezerve legale

Alte rezerve reprezentând facilități fiscale prevăzute de lege

Acoperirea pierderilor contabile din anii precedenți

Constituirea surselor proprii de finanțare pentru proiectele cofinanțate din împrumuturi externe, precum și pentru constituirea surselor necesare rambursării ratelor de capital, plăți dobânzilor, comisioanelor și altor costuri aferente acestor împrumuturi

Alte repartizări prevăzute de lege

Profitul contabil rămas după deducerea sumelor de la Rd. 25, 26, 27, 28, 29

Participarea salariaților la profit în limita a 10% din profitul net, dar nu mai mult de nivelul unui salariu de bază mediu lunar realizat la nivelul operatorului economic în exercițiul financiar de referință

Minimum 50% vărsăminte la bugetul de stat sau local în cazul regiilor autonome, ori dividende convenite acționarilor, în cazul societăților/companiilor naționale și societăților cu capital integral sau majoritar de stat, din care:

a) - dividende convenite bugetului de stat

b) - dividende convenite bugetului local

c) - dividende convenite altor acționari

Profitul nerepartizat pe destinațiile prevăzute la Rd.31 - Rd.32 se repartizează la alte rezerve și constituie sursă proprie de finanțare

VENITURI DIN FONDURI EUROPENE

CHELTUIELI ELIGIBILE DIN FONDURI EUROPENE, din care

a) cheltuieli materiale

b) cheltuieli cu salariile

c) cheltuieli privind prestarile de servicii

d) cheltuieli cu reclama si publicitate

e) alte cheltuieli

SURSE DE FINANȚARE A INVESTIȚIILOR, din care:

Alocații de la buget

	Nr. rd.	Preliminat an precedent 2013	Propuneri an curent 2014	%	Estimări 2015	Estimări 2016	%	
							9=7/5	10=8/7
0	3	4	5	6=5/4	7	8	9	10
V	24	4,70	155,00	32,98	0,00	0,00	0,00	#DIV/0!
	25	0,30	0,00	0,00	0,00	0,00	#DIV/0!	#DIV/0!
	26	0,00	0,00	#DIV/0!	0,00	0,00	#DIV/0!	#DIV/0!
	27	0,00	0,00	#DIV/0!	0,00	0,00	#DIV/0!	#DIV/0!
	28							
	29							
	30	4,40	155,00	35,23	0,00	0,00	0,00	#DIV/0!
	31							
	32	2,00	0,00	0,00	0,00	0,00	#DIV/0!	#DIV/0!
	33							
	33a	2,00	0,00	0,00	0,00	0,00	#DIV/0!	#DIV/0!
	34							
	35	2,00	0,00	0,00	0,00	0,00	#DIV/0!	#DIV/0!
	36							
VI	37							
VII	38							
	39							
	40							
	41							
	42							
	43	200,00	761,00	3,81				
VIII	44	125,00	295,00	2,36				
	45							

0	IX	X	INDICATORI	Nr. rd.	Preliminat an precedent 2013	Propuneri an curent 2014	%	Estimări 2015	Estimări 2016	%	
										9=7/5	10=8/7
				3	4	5	6=5/4	7	8	9	10
			2	46	200,00	761,00	3,81				
			CHELTUIELI PENTRU INVESTIȚII	47							
			DATE DE FUNDAMENTARE	48	139,00	139,00	1,00	139,00	139,00	1,00	1,00
			Nr. de personal prognozat la finele anului	49	132,00	132,00	1,00	132,00	132,00	1,00	1,00
			Nr. mediu de salariați total	50	1.735,48	1.827,02	1,05	1.918,37	2.014,29	1,05	1,05
			Castigul mediu lunar pe salariat (lei/persoană) determinat pe baza cheltuielilor de natură salarială (Rd.12/Rd.49)/12*1000	51	1.504,42	1.595,33	1,06	1.675,09	1.959,00	1,05	1,17
			Castigul mediu lunar pe salariat determinat pe baza cheltuielilor cu salariile (lei/persoană) (Rd.13/Rd.49)/12*1000	52	42,30	46,14	1,09	47,21	49,57	1,02	1,05
			Productivitatea muncii în unități valorice pe total personal mediu (mii lei/persoană) (Rd.2/Rd.49)	53	0,00	0,00	0,00	0,00	0,00	0,00	0,00
			Productivitatea muncii în unități fizice pe total personal mediu (cantitate produse finite/ persoană) (Rd.7/Rd.1)x1000	54	998,93	974,55	0,00	1.000,00	1.000,00	1,03	1,00
			Cheltuieli totale la 1000 lei venituri totale (Rd.7/Rd.1)x1000	55	0,00	0,00	0,00	0,00	0,00	#DIV/0!	#DIV/0!
			Piași restante	56	0,00	0,00	#DIV/0!	0,00	0,00	#DIV/0!	#DIV/0!
			Creanțe restante								



DIRECTOR GENERAL,
Paul ȘMIT

CONTABIL ȘEF,
Iulian Gabriel APOTROȘOAEI

Detalierea indicatorilor economico-financiari prevăzuți în bugetul de venituri și cheltuieli

mii lei

Nr. rd.	INDICATORI	Prevederi an precedent 2013			Propuneri 2014	%
		Aprobat		Preliminat		
		conform HG/Ordin comun	conform Hotararii C.A.			
3		4	4a	5	6	7
1		0,00	5.638,00	5.584,00	6.090,00	1,09
2	VENITURI TOTALE (Rd.2+Rd.22+Rd.28)	0,00	5.638,00	5.584,00	6.090,00	1,09
1	Venituri totale din exploatare (Rd.3+Rd.8+Rd.9+Rd.12+Rd.13+Rd.14), din care:	0,00	5.611,00	5.554,00	6.061,00	1,09
	a) din producția vândută (Rd.4+Rd.5+Rd.6+Rd.7), din care:	0,00	2.235,00	2.223,00	2.520,00	0,00
	a1) din vânzări directe bilete/abonamente		2.566,00	2.516,00	2.696,00	1,07
	a2) din abonamente conform HCL si conform legii		810,00	815,00	845,00	1,04
	a3) din redevențe și chirii		0,00	0,00	0,00	#DIV/0!
	a4) alte venituri					0,00
	b) din vânzarea mărfurilor					0,00
	din subvenții și transferuri de exploatare aferente cifrei de afaceri nete (Rd.10+Rd.11), din care:	0,00	9,00	3,00	3,00	0,00
	c) c1 subvenții, cf. prevederilor legale în vigoare					0,00
	c2 transferuri, cf. prevederilor legale în vigoare		9,00	3,00	3,00	0,00
	d) din producția de imobilizări					#DIV/0!
	e) venituri aferente costului producției în curs de execuție					0,00
	f) alte venituri din exploatare (Rd.15+Rd.16+Rd.19+Rd.20+Rd.21), din care:	0,00	18,00	27,00	26,00	0,00
	f1) din amenzi și penalități		5,00	3,00	3,00	0,00
	f2) din vânzarea activelor și alte operații de capital (Rd.18+Rd.19), din care:	0,00	0,00	0,00	0,00	0,00

Nr. rd.	INDICATORI	Prevederi an precedent 2013				Propuneri 2014	%
		Aprobat		Preliminat	Propuneri		
		conform HG/Ordin comun	conform Hotararii C.A.				
4	4a	5	6	7	7=6/5		
0	1						
	2						
	- active corporale						
	- active necorporale						
	f3) din subvenții pentru investiții						
	f4) din valorificarea certificatelor CO2		13,00	24,00	23,00		
	f5) alte venituri						
	Venituri financiare (Rd.23+Rd.24+Rd.25+Rd.26+Rd.27), din care:	0,00	0,00	0,00	0,00	0,00	0,00
2		0,00					0,00
	a) din imobilizări financiare	0,00					0,00
	b) din investiții financiare	0,00					0,00
	c) din diferențe de curs	0,00					0,00
	d) din dobânzi	0,00					0,00
	e) alte venituri financiare	0,00					0,00
3	Venituri extraordinare	0,00					0,00
	CHELTUIELI TOTALE (Rd.30+Rd.136+Rd.144)	0,00	5.637,00	5.578,00	5.935,00	1,06	1,06
II		0,00	5.587,00	5.543,00	5.900,00	1,06	1,06
1	Cheletuilei de exploatare (Rd.31+Rd.79+Rd.86+Rd.120), din care:	0,00	1.656,00	1.605,00	1.718,00	1,07	1,07
	A. Cheletuilei cu bunuri și servicii (Rd.32+Rd.40+Rd.46), din care:	0,00	1.311,00	1.294,00	1.370,00	1,06	1,06
	A1) Cheletuilei privind stocurile (Rd.33+Rd.34+Rd.37+Rd.38+Rd.39), din care:					#DIV/0!	
	a) cheletuilei cu materiile prime		422,00	429,00	410,00	0,96	0,96
	b) cheletuilei cu materialele consumabile, din care:		142,00	135,00	140,00	1,04	1,04
	b1) cheletuilei cu piesele de schimb		100,00	96,00	90,00	0,94	0,94
	b2) cheletuilei cu combustibilii		14,00	13,00	10,00	0,77	0,77
	c) cheletuilei privind materialele de natura obiectelor de inventar		875,00	852,00	950,00	1,12	1,12
	d) cheletuilei privind energia și apa						
	e) cheletuilei privind mărfurile						

Nr. rd.	Prevederi an precedent 2013	Aprobat		Preliminat	Propuneri 2014	%
		conform HG/Ordin comun				
		4	4a			
3				5	6	7
40		239,00		65,00	108,00	1,66
41		182,00		7,00	50,00	7,14
42		0,00	0,00	0,00	0,00	0,00
43						0,00
44						0,00
45			57,00	58,00	58,00	1,00
46		0,00	106,00	246,00	240,00	0,98
47						0,00
48						0,00
49						0,00
50		0,00	21,00	20,00	18,00	0,90
51			7,00	4,00	4,00	1,00
52						0,00
53			14,00	16,00	14,00	0,88
54						0,00
55						0,00
56			14,00	16,00	14,00	0,88
57		0,00	4,00	4,00	4,00	1,00
58						0,00
59						0,00
60						0,00
61			4,00	4,00	4,00	1,00
62						#DIV/0!

INDICATORI

2

A2 Cheltuieli privind serviciile executate de terți (Rd.41+Rd.42+Rd.45), din care:

a) cheltuieli cu întreținerea și reparațiile

b) cheltuieli privind chirile (Rd.43+Rd.44) din care:

b1) - către operatori cu capital integral/majoritar de stat

b2) - către operatori cu capital privat

c) prime de asigurare

Cheltuieli cu alte servicii executate de terți (Rd.47+Rd.48+Rd.50+Rd.57+Rd.62+Rd.63+Rd.67+Rd.68+Rd.69+Rd.78), din care:

a) cheltuieli cu colaboratorii

b) cheltuieli privind comisioanele și onorariul, din care:

b1) cheltuieli privind consultanța juridică

c) cheltuieli de protocol, reclamă și publicitate (Rd.51+Rd.53), din care:

c1) cheltuieli de protocol, din care:

- tichete cadou potrivit Legii nr.193/2006, cu modificările ulterioare

c2) cheltuieli de reclamă și publicitate, din care:

- tichete cadou ptr. cheltuieli de reclamă și publicitate, potrivit Legii nr.193/2006, cu modificările ulterioare

- tichete cadou ptr. campanii de marketing, studiul pieței, promovarea pe piețe existente sau noi, potrivit Legii nr.193/2006, cu modificările ulterioare

- ch. de promovare a produselor

d) Ch. cu sponsorizarea (Rd.58+Rd.59+Rd.60+Rd.61), din care:

d1) ch. de sponsorizare a cluburilor sportive

d2) ch. de sponsorizare a unităților de cult

d3) ch. privind acordarea ajutoarelor umanitare și sociale

d4) alte cheltuieli cu sponsorizarea

e) cheltuieli cu transportul de bunuri și persoane

Nr. rd.	INDICATORI	Prevederi an precedent 2013				Propuneri 2014	%
		Aprobat		Preliminat	Propuneri		
		conform HG/Ordin comun	conform Hotararii C.A.				
3		4	4a	5	6	7	
63	2		12,00	12,00	12,00	1,00	
64	f) cheltuieli de deplasare, detaşare, transfer, din care:	0,00	12,00	12,00	12,00	0,00	
65	- cheltuieli cu diurna (Rd.65+Rd.66), din care:		12,00	12,00	12,00	0,00	
66	-interna					0,00	
67	-externa		21,00	22,00	22,00	1,00	
68	g) cheltuieli poştale şi taxe de telecomunicaţii		24,00	30,00	30,00	1,00	
69	h) cheltuieli cu serviciile bancare şi asimilate		24,00	24,00	24,00	1,00	
70	i) alte cheltuieli cu serviciile executate de terţi, din care:					0,00	
71	i1) cheltuieli de asigurare şi pază		18,00	18,00	18,00	1,00	
72	i2) cheltuieli privind întreţinerea şi funcţionarea tehnicii de calcul		1,00	1,00	1,00	1,00	
73	i3) cheltuieli cu pregătirea profesională					#DIV/0!	
74	i4) cheltuieli cu reevaluarea imobilizărilor corporale şi necorporale, din care:					0,00	
75	-afefente bunurilor de natura domeniului public					0,00	
76	i5) cheltuieli cu prestaţiile efectuate de filiale		4,00	4,00	4,00	1,00	
77	i6) cheltuieli privind recrutarea şi plasarea personalului de conducere cf. Ordonanţei de urgenţă a Guvernului nr. 109/2011		1,00	1,00	1,00	1,00	
78	i7) cheltuieli cu anunţurile privind licitaţiile şi alte anunţuri			134,00	130,00	0,97	
79	j) alte cheltuieli	0,00	107,00	107,00	115,00	1,07	
80	B Cheltuieli cu impozite, taxe şi vărsăminte asimilate (Rd.80+Rd.81+Rd.82+Rd.83+Rd.84+Rd.85), din care:						
81	a) ch. cu taxa pt.activitatea de exploatare a resurselor minerale		50,00	50,00	55,00	1,10	
82	b) ch. cu redevenţa pentru concesionarea bunurilor publice şi resursele minerale					#DIV/0!	
83	c) ch. cu taxa de licenţă					#DIV/0!	
84	d) ch. cu taxa de autorizare					#DIV/0!	
85	e) ch. cu taxa de mediu		57,00	57,00	60,00	1,05	
86	f) cheltuieli cu alte taxe şi impozite	0,00	3.564,00	3.572,00	3.807,00	1,07	
	C. Cheltuieli cu personalul (Rd.87+Rd.100+Rd.104+Rd.113), din care:						

Nr. rd.	Prevederi an precedent 2013	Propuneri 2014		%		
		Prevederi an precedent 2013			Propuneri 2014	
		Aprobat	Preliminat			
	conform HG/Ordin comun	conform Hotararii C.A.				
3		4	4a	5	6	7
87		0,00	2.747,00	2.749,00	2.894,00	1,05
88		0,00	2.354,00	2.383,00	2.527,00	1,06
89			1.681,00	1.677,00	1.800,00	1,07
90			617,00	617,00	665,00	0,00
91			56,00	89,00	62,00	0,00
92		0,00	393,00	366,00	367,00	1,00
93			88,00	71,00	50,00	0,70
94						0,00
95			88,00	71,00	50,00	0,70
96			255,00	260,00	263,00	1,01
97						0,00
98						0,00
99			50,00	35,00	54,00	0,00
100		0,00	0,00	0,00	0,00	0,00
101						0,00
102						0,00
103						0,00
104		0,00	102,00	104,00	137,00	1,32
105			78,00	78,00	103,00	1,32
106			78,00	78,00	103,00	1,32
107						0,00
108			23,00	25,00	34,00	1,36
109			23,00	25,00	34,00	1,36
110						0,00

INDICATORI

2

C0 Cheltuieli de natură salarială (Rd.88+ Rd.92)

C1 Cheltuieli cu salariile (Rd.89+Rd.90+Rd.91), din care:

a) salarii de bază

b) sporuri, prime și alte bonificații aferente salariului de bază (conform CCM)

c) alte bonificații (conform CCM)

C2 Bonusuri (Rd.93+Rd.96+Rd.97+Rd.98+ Rd.99), din care:

a) cheltuieli sociale prevăzute la art. 21 din Legea nr. 571/2003 privind Codul fiscal, cu modificările și completările ulterioare, din care:

- tichete de creșă, cf. Legii nr. 193/2006, cu modificările ulterioare;

- tichete cadou pentru cheltuieli sociale potrivit Legii nr. 193/2006, cu modificările ulterioare;

b) tichete de masă;

c) tichete de vacanță;

d) ch. privind participarea salariaților la profitul obținut în anul precedent

e) alte cheltuieli conform CCM.

C3 Alte cheltuieli cu personalul (Rd.101+Rd.102+Rd.103), din care:

a) ch. cu plățile compensatorii aferente disponibilizărilor de personal

b) ch. cu drepturile salariale convenite în baza unor hotărâri judecătorești

c) cheltuieli de natură salarială aferente restructurării, privatizării, administrator special, alte comisii si comitete

C4 Cheltuieli aferente contractului de mandat si a altor organe de conducere si control, comisii si comitete (Rd.105+Rd.108+Rd.111+ Rd.112), din care:

a) pentru directori/directorat

-componenta fixă

-componenta variabilă

b) pentru consiliul de administrație/consiliul de supraveghere, din care:

-componenta fixă

-componenta variabilă

Nr. rd.	INDICATORI	Prevederi an precedent 2013				Propuneri 2014	%
		Aprobat		Preliminat	Propuneri		
		conform HG/Ordin comun	conform Hotararii C.A.				
0							
1							
2							
3							
111	c) pentru AGA și cenzori			1,00	0,00	6	7
112	d) pentru alte comisii și comitete constituite potrivit legii						#DIV/0!
113	e) pentru alte comisii și comitete constituite potrivit legii						
114	f) pentru alte comisii și comitete constituite potrivit legii						
115	Cheltuieli cu asigurările și protecția socială, fondurile speciale și alte obligații legate (Rd.114+Rd.115+Rd.116+Rd.117+Rd.118+Rd.119), din care:	0,00	715,00	719,00	776,00	776,00	1,08
116	a) ch. privind contribuția la asigurări sociale		527,00	531,00	554,00	554,00	1,04
117	b) ch. privind contribuția la asigurări pt.somaj		12,00	12,00	13,00	13,00	1,08
118	c) ch. privind contribuția la asigurări sociale de sănătate		130,00	129,00	139,00	139,00	1,08
119	d) ch. privind contribuțiile la fondurile speciale aferente fondului de salarii		27,00	28,00	29,00	29,00	1,04
120	e) ch. privind contribuția unității la schemele de pensii						0,00
121	f) cheltuieli privind alte contribuții și fonduri speciale						0,00
122	D. Alte cheltuieli de exploatare (Rd.121+Rd.124+Rd.125+Rd.126+Rd.127+Rd.128), din care:	0,00	260,00	259,00	260,00	260,00	1,00
123	a) cheltuieli cu majorări și penalități (Rd.122+Rd.123), din care:	0,00	0,00	0,00	0,00	0,00	#DIV/0!
124	- către bugetul general consolidat						#DIV/0!
125	- către alți creditori						#DIV/0!
126	b) cheltuieli privind activele imobilizate						
127	c) cheltuieli aferente transferurilor pentru plata personalului						
128	d) alte cheltuieli						
129	e) ch. cu amortizarea imobilizărilor corporale și necorporale						
130	f) ajustări și deprecieri pentru pierdere de valoare și provizioane (Rd.129-Rd.131), din care:	0,00	0,00	0,00	0,00	0,00	
130a	f1) cheltuieli privind ajustările și provizioanele						
131	f1.1) -provizioane privind participarea la profit a salariaților						
132	f1.2) - provizioane in legatura cu contractul de mandat						
133	f2) venituri din provizioane și ajustări pentru depreciere sau pierderi de valoare , din care:						
134	f2.1) din anulara provizioanelor (Rd.133+Rd.134+Rd.135), din care:	0,00	0,00	0,00	0,00	0,00	
135							

	INDICATORI	Nr. rd.	Prevederi an precedent 2013				Propuneri 2014	%
			Aprobat		Preliminat	Propuneri		
			conform HG/Ordin comun	conform Hotararii C.A.				
0		3	4	4a	5	6	7	
1	2	133						
	- din participarea salariatilor la profit	134						
	- din deprecierea imobilizărilor corporale și a activelor circulante	135						
	- venituri din alte provizioane	136	0,00	50,00	35,00	35,00	1,00	
2	Cheltuieli financiare (Rd.137+Rd.140+Rd.143), din care:	137	0,00	50,00	35,00	35,00	1,00	
	Cheltuieli privind dobânzile (Rd.138+Rd.139), din care:	138						
	a) cheltuieli pentru investiții	139		50,00	35,00	35,00	1,00	
	a1) aferente creditelor pentru activitatea curentă	140	0,00	0,00	0,00	0,00	#DIV/0!	
	a2) aferente creditelor pentru activitatea curentă	141					#DIV/0!	
	b) cheltuieli din diferențe de curs valutar (Rd.141+Rd.142), din care:	142					#DIV/0!	
	b1) aferente creditelor pentru investiții	143					#DIV/0!	
	b2) aferente creditelor pentru activitatea curentă	144					#DIV/0!	
	c) alte cheltuieli financiare	145	0,00	1,00	6,00	155,00	25,83	
3	Cheltuieli extraordinare	146					#DIV/0!	
III	REZULTATUL BRUT (profit/pierdere) (Rd.1-Rd.29)	147		0,00	1,00	0,00	0,00	
	venituri neimpozabile	148		0,00	1,00	24,80	24,80	
	cheltuieli nedeductibile fiscale	149					#DIV/0!	
IV	IMPOZIT PE PROFIT	150	0,00	2.747,00	2.749,00	2.894,00	1,05	
V	DATE DE FUNDAMENTARE	151	0,00	2.354,00	2.383,00	2.527,00	1,06	
1	Cheltuieli de natură salarială (Rd.87)	152		139,00	139,00	139,00	1,00	
2	Cheltuieli cu salariile (Rd.88)	153		132,00	132,00	132,00	1,00	
3	Nr. de personal prognosticat la finele anului	154	0,00	1.486,11	1.504,42	1.595,33	1,06	
4	Nr. mediu de salariați							
5 a)	Castigul mediu lunar pe salariat determinat pe baza cheltuielilor cu salariile (Rd.151/Rd.153)/12*1000							

Nr. rd.	INDICATORI	Prevederi an precedent 2013				Propuneri 2014	%
		Aprobat		Preliminat	Propuneri		
		conform HG/Ordin comun	conform Hotararii C.A.				
3	4	4a	5	6	7		
0	2						
1	Căştigul mediu lunar pe salariat (lei/persoană) determinat pe baza cheltuielilor de natură salarială (Rd.150/Rd.153)/12*1000	0,00	1.734,22	1.735,48	1.827,02	1,05	
6	a) Productivitatea muncii în unităţi valorice pe total personal mediu (lei/persoană) (Rd.2/Rd.153)	0,00	42.712,12	42.303,03	46.136,36	1,09	
	b) Productivitatea muncii în unităţi fizice pe total personal mediu (cantitate produse finite/persoană) W=QPF/Rd.153	0,00	0,00	0,00	0,00	#DIV/0!	
	c1) Elemente de calcul a productivitatii muncii în unităţi fizice, din care					#DIV/0!	
	- cantitatea de produse finite (QPF)					#DIV/0!	
	- pret mediu (p)					#DIV/0!	
	- valoare=QPF x p	0,00	0,00	0,00	0,00	#DIV/0!	
	- pondere în venituri totale de exploatare = Rd.161/Rd.2		0,00	0,00	0,00	#DIV/0!	
7	Plăţi restante		0,00	0,00	0,00	#DIV/0!	
8	Creanţe restante, din care:					#DIV/0!	
	- de la operatori cu capital integral/majoritar de stat		0,00	0,00	0,00	#DIV/0!	
	- de la operatori cu capital privat					#DIV/0!	
	- de la bugetul de stat					#DIV/0!	
	- de la bugetul local					#DIV/0!	
	- de la alte entitati					#DIV/0!	

Director general,
Paul ŞMIT

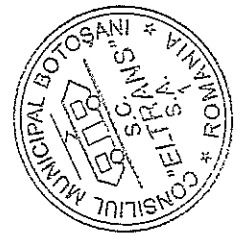

Contabil Sef,
Iulian Gabriel APOTROSOAIE

CONSILIUL LOCAL AL MUNICIPIULUI BOTOȘANI
 Operatorul economic : S.C. ELTRANS S.A.
 Sediul/Adresa : Calea Nationala nr.2, BOTOȘANI
 Cod unic de înregistrare : RO 10863041

Anexa nr.3

Gradul de realizare a veniturilor totale

Nr Crt	INDICATORI	Prevederi an 2012		% 4=3/2	Prevederi an precedent 2013		% 7=6/5
		Aprobat	Realizat		Aprobat	Preliminat	
		2	3	4	5	6	7
0	1						
1.	Venituri totale (rd.1+rd.2+rd.3), din care:	5.606	5.563	0,99	5.638	5.584	0,99
1	Venituri din exploatare	5.606	5.563	0,99	5.638	5.584	0,99
2.	Venituri financiare	0	0	0	0	0	0
3.	Venituri extraordinare	0	0	0	0	0	0

Mii lei

CONTABIL ȘEF,

Iulian Gabriel Apăroșoaei

DIRECTOR GENERAL,

Paul ȘMIT

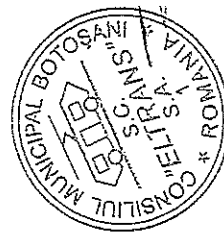

Repartizarea pe trimestre a indicatorilor economico-financiari

Nr. Crt	INDICATORI	Nr. rd.	Propuneri an curent 2014						mii lei
			Trim I	Trim II	Trim III	Trim IV			
		1	3	4	5	6			
		1	1.439,00	1.455,00	1.598,00	1.598,00	1.598,00		
		2	1.439,00	1.455,00	1.573,00	1.589,00	1.589,00		
		3	1.432,00	1.447,00	1.565,00	1.617,00	1.617,00		
		4	2.520,00	556,00	704,00	705,00	705,00		
		5	2.696,00	667,00	649,00	700,00	700,00		
		6	845,00	210,00	212,00	212,00	212,00		
		7	0,00						
		8	0,00						
		9	3,00	1,00	1,00	0,00	0,00		
		10	0,00						
		11	3,00	1,00	1,00	0,00	0,00		
		12	0,00						
		13	0,00						
		14	26,00	6,00	7,00	7,00	6,00		
		15	3,00	1,00	1,00	1,00	0,00		
		16	0,00	0,00	0,00	0,00	0,00		
		17	0,00						
		18	0,00						
		19	0,00						
		20	0,00						
		21	23,00	5,00	6,00	6,00	5,00		
		22	0,00						
1	VENITURI TOTALE (Rd.2+Rd.22+Rd.28)	0							
	VENITURI totale din exploatare (Rd.3+Rd.8+Rd.9+Rd.12+Rd.13+Rd.14), din care:								
	a) din producția vândută (Rd.4+Rd.5+Rd.6+Rd.7), din care:								
	a1) din vânzării directe bilete/abonamente								
	a2) din abonamente conform HCL si conform legii								
	a3) din redevențe și chirii								
	a4) alte venituri								
	b) din vânzarea mărfurilor								
	c) din subvenții și transferuri de exploatare aferente cifrei de afaceri nete (Rd.10+Rd.11), din care:								
	c1) subvenții, cf. prevederilor legale în vigoare								
	c2) transferuri, cf. prevederilor legale în vigoare								
	d) din producția de imobilizări								
	e) venituri aferente costului producției în curs de execuție								
	f) alte venituri din exploatare (Rd.15+Rd.16+Rd.19+Rd.20+Rd.21), din care:								
	f1) din amenzi și penalități								
	f2) din vânzarea activelor și alte operații de capital (Rd.18+Rd.19), din care:								
	- active corporale								
	- active necorporale								
	f3) din subvenții pentru investiții								
	f4) din valorificarea certificatelor CO2								
	f5) alte venituri								
2	Venituri financiare (Rd.23+Rd.24+Rd.25+Rd.26+Rd.27), din care:								

Nr. Crt	INDICATORI	Propuneri an curent 2014					
		rd.	Trim I	Trim II	Trim III	Trim IV	
	0	1	2	3	4	5	6
	a) din imobilizări financiare	23	0,00				
	b) din investiții financiare	24	0,00				
	c) din diferențe de curs	25	0,00				
	d) din dobânzi	26	0,00				
	e) alte venituri financiare	27	0,00				
3	Venituri extraordinare	28	0,00				
	CHELTUIELI TOTALE (Rd.30+Rd.136+Rd.144)	29	5.935,00	1.463,00	1.463,00	1.483,00	1.524,00
	I	30	5.900,00	1.456,00	1.454,00	1.448,00	1.542,00
	1 Cheltuieli de exploatare (Rd.31+Rd.79+Rd.86+Rd.120), din care:	31	1.718,00	402,00	415,00	404,00	497,00
	A. Cheltuieli cu bunuri și servicii (Rd.32+Rd.40+Rd.46), din care:	32	1.370,00	320,00	320,00	320,00	410,00
	A1 Cheltuieli privind stocurile (Rd.33+Rd.34+Rd.37+Rd.38+Rd.39), din care:	33	0,00				
	A1 Cheltuieli privind stocurile primare	34	410,00	102,00	102,00	103,00	103,00
	a) cheltuieli cu materialele consumabile, din care:	35	140,00	35,00	35,00	35,00	35,00
	b) cheltuieli cu piesele de schimb	36	90,00	27,00	25,00	20,00	18,00
	b1) cheltuieli cu piesele de schimb	37	10,00	2,00	2,00	3,00	3,00
	b2) cheltuieli cu combustibilii	38	950,00	250,00	225,00	225,00	250,00
	c) cheltuieli privind materialele de natura obiectelor de inventar	39	0,00				
	d) cheltuieli privind energia și apa	40	108,00	29,00	25,00	29,00	25,00
	e) cheltuieli privind mărfurile	41	50,00	15,00	10,00	15,00	10,00
	A2 Cheltuieli privind serviciile executate de terți (Rd.41+Rd.42+Rd.45), din care:	42	0,00	0,00	0,00	0,00	0,00
	a) cheltuieli cu întreținerea și reparațiile	43	0,00				
	b) cheltuieli privind chiriile (Rd.43+Rd.44) din care:	44	0,00				
	b1) - către operatori cu capital integral/majoritar de stat	45	58,00	14,00	15,00	14,00	15,00
	b2) - către operatori cu capital privat	46	240,00	53,00	70,00	55,00	61,00
	c) prime de asigurare	47	0,00				
	Cheltuieli cu alte servicii executate de terți (Rd.47+Rd.48+Rd.50+Rd.57+Rd.62+Rd.63+Rd.67+Rd.68+Rd.69+Rd.78), din care:	48	0,00				
	A3 Cheltuieli cu colaboratorii	49	0,00				
	a) cheltuieli privind comisiunile și onorariul, din care:	50	18,00	4,00	5,00	4,00	5,00
	b) cheltuieli privind comisiunile și onorariul, din care:	51	4,00	1,00	1,00	1,00	1,00
	b1) cheltuieli privind consultanța juridică						
	b2) cheltuieli de protocol, reclamă și publicitate (Rd.51+Rd.53), din care:						
	c) cheltuieli de protocol, din care:						

INDICATORI

0

Nr. Crt	rd.	Propuneri an curent 2014				Trim IV
		Trim I	Trim II	Trim III	Trim IV	
	1	3	4	5	6	
	52	0,00				
	53	14,00	3,00	4,00	3,00	4,00
c2)	54	0,00				
	55	0,00				
	56	14,00	3,00	4,00	3,00	4,00
	57	4,00	0,00	2,00	0,00	2,00
	58	0,00				
	59	0,00				
	60	0,00				
	61	4,00	0,00	2,00	0,00	2,00
	62	0,00				
	63	12,00	3,00	3,00	3,00	3,00
	64	12,00	3,00	3,00	3,00	3,00
	65	12,00	3,00	3,00	3,00	3,00
	66	0,00				
	67	22,00	5,00	6,00	5,00	6,00
	68	30,00	7,00	8,00	7,00	8,00
	69	24,00	5,00	6,00	4,00	5,00
	70	0,00				
	71	18,00	4,00	5,00	4,00	5,00
	72	1,00	0,00	1,00	0,00	0,00
	73	0,00				
	74	0,00				
	75	0,00				
	76	4,00	4,00	0,00	0,00	0,00
	77	1,00	1,00	0,00	0,00	0,00
	78	130,00	26,00	40,00	32,00	32,00
	79	115,00	46,00	29,00	26,00	14,00
j)						
B						

Nr. Crt	INDICATORI	Propuneri an curent 2014							
		Trim I	Trim II	Trim III	Trim IV	Trim I	Trim II	Trim III	Trim IV
rd.		1	2	3	4	5	6		
	0		0,00						
a)	ch. cu taxa pt.activitatea de exploatare a resurselor minerale		55,00	14,00	14,00	13,00	14,00		
b)	ch. cu redevența pentru concesiunea bunurilor publice și resursele minerale		0,00						
c)	ch. cu taxa de licență		0,00						
d)	ch. cu taxa de autorizare		0,00						
e)	ch. cu taxa de mediu		0,00						
f)	cheltuieli cu alte taxe și impozite		60,00	32,00	15,00	13,00	0,00		
C.	Cheltuieli cu personalul (Rd.87+Rd.100+Rd.104+Rd.113), din care:		3.807,00	943,00	945,00	956,00	963,00		
C0	Cheltuieli de natură salarială (Rd.88+ Rd.92)		2.894,00	720,00	721,00	724,00	729,00		
C1	Cheltuieli cu salariile (Rd.89+Rd.90+Rd.91), din care:		2.527,00	628,00	628,00	636,00	635,00		
	a) salarii de bază		1.800,00	447,00	447,00	453,00	453,00		
	b) sporuri, prime și alte bonificații aferente salariului de bază (conform CCM)		665,00	166,00	165,00	168,00	166,00		
	c) alte bonificații (conform CCM)		62,00	15,00	16,00	15,00	16,00		
C2	Bonusuri (Rd.93+Rd.96+Rd.97+Rd.98+ Rd.99), din care:		367,00	92,00	93,00	88,00	94,00		
	a) cheltuieli sociale prevăzute la art. 21 din Legea nr. 571/2003 privind Codul fiscal, cu modificările și completările ulterioare, din care:		50,00	13,00	13,00	9,00	15,00		
	- tichete de creșă, cf. Legii nr. 193/2006, cu modificările ulterioare;		0,00						
	- tichete cadou pentru cheltuieli sociale potrivit Legii nr. 193/2006, cu modificările ulterioare;		50,00	13,00	13,00	9,00	15,00		
	b) tichete de masă;		263,00	66,00	66,00	66,00	65,00		
	c) tichete de vacanță;		0,00						
	d) ch. privind participarea salariaților la profitul obținut în anul precedent		54,00	13,00	14,00	13,00	14,00		
	e) alte cheltuieli conform CCM.		0,00	0,00	0,00	0,00	0,00		
C3	Alte cheltuieli cu personalul (Rd.101+Rd.102+Rd.103), din care:		0,00						
	a) ch. cu plățile compensatorii aferente disponibilizărilor de personal		0,00						
	b) ch. cu drepturile salariale convenite în baza unor hotărâri judecătorești		0,00						
	c) cheltuieli de natură salarială aferente restructurării, privatizării, administrator special, alte comisii si comitete		0,00						
C4	Cheltuieli aferente contractului de mandat si a altor organe de conducere si control, comisii si comitete (Rd.105+Rd.108+Rd.111+ Rd.112), din care:		137,00	34,00	34,00	34,00	35,00		

Nr. Crt	INDICATORI	rd.	Propuneri an curent 2014					
			Trim I	Trim II	Trim III	Trim IV		
	0	1	3	4	5	6		
		105	26,00	25,00	26,00	26,00		
	a) pentru directori/directorat	106	26,00	25,00	26,00	26,00		
	-componenta fixă	107	0,00					
	-componenta variabilă	108	8,00	9,00	8,00	9,00		
	b) pentru consiliul de administrație/consiliul de supraveghere, din care:	109	8,00	9,00	8,00	9,00		
	-componenta fixă	110	0,00					
	-componenta variabilă	111	0,00					
	c) pentru AGA și cenzori	112	0,00					
	d) pentru alte comisii și comitete constituite potrivit legii	113	189,00	190,00	198,00	199,00		
	e) pentru alte comisii și comitete constituite potrivit legii	114	137,00	137,00	140,00	140,00		
	C5 Cheltuieli cu asigurările și protecția socială, fondurile speciale și alte obligații legale	115	3,00	3,00	3,00	4,00		
	a) ch. privind contribuția la asigurări sociale	116	139,00	34,00	36,00	35,00		
	b) ch. privind contribuția la asigurări pt.somaș	117	29,00	7,00	8,00	8,00		
	c) ch. privind contribuția la asigurări sociale de sănătate	118	0,00	0,00	0,00	0,00		
	d) ch. privind contribuțiile la fondurile speciale aferente fondului de salarii	119	41,00	9,00	11,00	12,00		
	e) ch. privind contribuția unității la schemele de pensii							
	f) cheltuieli privind alte contribuții și fonduri speciale	120	260,00	65,00	65,00	65,00		
	D. Alte cheltuieli de exploatare (Rd.121+Rd.124+Rd.125+Rd.126+Rd.127+Rd.128), din care:	121	0,00	0,00	0,00	0,00		
	a) cheltuieli cu majorări și penalități (Rd.122+Rd.123), din care:	122	0,00					
	- către bugetul general consolidat	123	0,00					
	- către alți creditori	124	0,00					
	b) cheltuieli privind activele imobilizate	125	0,00					
	c) cheltuieli aferente transferurilor pentru plata personalului	126	0,00					
	d) alte cheltuieli	127	260,00	65,00	65,00	65,00		
	e) ch. cu amortizarea imobilizărilor corporale și necorporale	128	0,00	0,00	0,00	0,00		
	f) ajustări și deprecieri pentru pierdere de valoare și provizioane (Rd.129-Rd.131), din care:	129	0,00					
	f1) cheltuieli privind ajustările și provizioanele	130	0,00					
	f1.1) -provizioane privind participarea la profit a salariaților	130a	0,00					
	f1.2) - provizioane in legatura cu contractul de mandat	131	0,00					
	f2) venituri din provizioane și ajustări pentru depreciere sau pierderi de valoare , din care:	132	0,00					
	din anularea provizioanelor (Rd.133+Rd.134+Rd.135), din care:	133	0,00					
	- provizioane in legatura contractul de mandat	134	0,00					
	- din deprecierea imobilizărilor corporale și a activelor circulante	135	0,00					
	- venituri din alte provizioane							

Nr. Crt	INDICATORI	Propuneri an curent 2014					
		rd.	Trim I	Trim II	Trim III	Trim IV	Trim V
		1	2	3	4	5	6
	0						
2	Cheltuieli financiare (Rd.137+Rd.140+Rd.143), din care:	136	35,00	9,00	9,00	8,00	9,00
	a) cheltuieli privind dobânzile (Rd.138+Rd.139), din care:	137	35,00	9,00	9,00	8,00	9,00
	a1) aferente creditelor pentru investiții	138	0,00				
	a2) aferente creditelor pentru activitatea curentă	139	35,00	9,00	9,00	8,00	9,00
	b) cheltuieli din diferențe de curs valutar (Rd.141+Rd.142), din care:	140	0,00				
	b1) aferente creditelor pentru investiții	141	0,00				
	b2) aferente creditelor pentru activitatea curentă	142	0,00				
	c) alte cheltuieli financiare	143	0,00				
3	Cheltuieli extraordinare	144	0,00				
III	REZULTATUL BRUT (profit/piedere) (Rd.1-Rd.29)	145	155,00	-26,00	-8,00	115,00	74,00
	venituri neimpozabile	146	20,00				
	cheltuieli nedeductibile fiscal	147	0,00				
IV	IMPOZIT PE PROFIT	148	0,00				
V	Plăți restante	149	0,00	0,00	0,00	0,00	0,00
VI	Creanțe restante	150	0,00	0,00	0,00	0,00	0,00
VII	Număr mediu lunar de personal pe trimestru	151	132,00	132,00	132,00	132,00	132,00
VIII	Număr efectiv de personal la sfârșitul fiecărui trimestru	152	139,00	139,00	139,00	139,00	139,00



DIRECTOR GENERAL,
Paul Șmit

Contabil Șef,
Iulian Gabriel Apăroșoaei

Programul de investiții, dotări și sursele de finanțare

mii lei

0	1	INDICATORI	Data finalizării investiției	an precedent 2013		Valoare		
				Aprobat	Realizat/ Preliminat	2014	2015	2016
				4	5	6	7	8
			3					
I		SURSE DE FINANȚARE A INVESTIȚIILOR, din care:	31.12.2013	200,00	200,00	761,00	0,00	0,00
	1	Surse proprii, din care:	31.12.2013	75,00	75,00	466,00	0,00	0,00
		a) - amortizare		75,00	75,00	466,00	0,00	0,00
		b) - profit		0,00	0,00	0,00	0,00	0,00
	2	Alocații de la buget		125,00	125,00	295,00	0,00	0,00
	3	Credite bancare, din care:		0,00	0,00	0,00	0,00	0,00
		a) - interne						
		b) - externe						
	4	Alte surse, din care:						
		- (denumire sursă)						
		-						
				200,00	200,00	761,00	0,00	0,00
II		CHELTUIELI PENTRU INVESTIȚII, din care:				45,00		
	1	Investiții în curs, din care:						
		a) pentru bunurile proprietatea privata a operatorului economic:	31.12.2013	75,00	75,00			
		b) pentru bunurile de natura domeniului public al statului sau al unității administrativ teritoriale:						
		c) pentru bunurile de natura domeniului privat al statului sau al unității administrativ teritoriale:						
		d) pentru bunurile luate în concesiune, închiriate sau în locație de gestiune, exclusiv cele din domeniul public sau privat al statului sau al unității administrativ teritoriale:	31.12.2013	125,00	125,00	45,00		
		Reabilitare cale de rulare tramvai A+B	31.12.2014			45,00		
						116,00	0,00	0,00
	2	Investiții noi, din care:				116,00	0,00	0,00
		a) pentru bunurile proprietatea privata a operatorului economic:				46,00		
		Autoturism	31.12.2014			46,00		
		Implementare standard ISO 9001, 14001, SSM 18001	31.12.2014			40,00		
		Implementare control managerial conform OMFP 946/2005, republicat	31.12.2014			30,00		
		b) pentru bunurile de natura domeniului public al statului sau al unității administrativ teritoriale:						
		- (denumire obiectiv)						
		c) pentru bunurile de natura domeniului privat al statului sau al unității administrativ teritoriale:						
		- (denumire obiectiv)						
		d) pentru bunurile luate în concesiune, închiriate sau în locație de gestiune, exclusiv cele din domeniul public sau privat al statului sau al unității administrativ teritoriale:						
	3	Investiții efectuate la imobilizările corporale existente (modernizări), din care:		0,00	0,00	0,00	600,00	0,00
		a) pentru bunurile proprietatea privata a operatorului economic:					350,00	
		- Mansardare corp administrativ	31.12.2014				300,00	
		- Refacerea hidroizolațiilor la cladirile din incinta depoului	31.12.2014				50,00	
		b) pentru bunurile de natura domeniului public al statului sau al unității administrativ teritoriale:						
		- (denumire obiectiv)						
		c) pentru bunurile de natura domeniului privat al statului sau al unității administrativ teritoriale:						
		- (denumire obiectiv)						
		d) pentru bunurile luate în concesiune, închiriate sau în locație de gestiune, exclusiv cele din domeniul public sau privat al statului sau al unității administrativ teritoriale:					250,00	
		1)Reabilitare bucia intoarcere tramvai G. Enescu-Primaverii	31.12.2014				250,00	
Inl	4							
	5	Rambursări de rate aferente creditelor pentru investiții, din care:		0,00	0,00	0,00	0,00	0,00
		a) - interne						
		b) - externe						

DIRECTOR GENERAL,
Paul SMIT

CONTABIL ȘEF,
Iulian Gabriel APOSTROSAEI

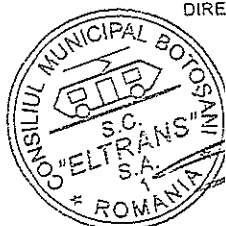

CONSILIUL LOCAL AL MUNICIPIULUI BOTOȘANI
 Operatorul economic : S.C. ELTRANS S.A.
 Sediul/Adresa : Calea națională nr. 2, BOTOȘANI
 Cod unic de înregistrare : RO 10863041

Anexa nr.6

Programul de reducere a plăților restante cu prezentarea surselor
 NU ESTE CAZUL

Mii lei

Nr. Crt.	Plăți restante	Sold inițial an curent (N) 2	Reduceri			Sold final an curent (N) 7=2-3	Reduceri Total an N+1 8	Sold final an N+1 9=7-8	Reduceri Total an N+2 10	Sold final an N+2 11=9-10
			Total an curent (N) 3=4+5+6	din care: încasări creanțe 4	credite 5					
0	1	0,00	0,00			0,00	0,00	0,00	0,00	
1.	TOTAL (Rd.1a+Rd.1b), din care:	0,00	0,00			0,00	0,00	0,00	0,00	
1a.	- buget general consolidat	0,00	0,00			0,00	0,00	0,00	0,00	
1b.	- alți creditor		0,00							

DIRECTOR GENERAL,
 Paul ȘMIT

CONTABIL ȘEF,
 Iulian Gabriel APOTROSOAIEI

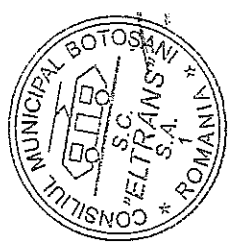

CONSILIUL LOCAL AL MUNICIPIULUI BOTOȘANI
 Operatorul economic : S.C. ELTRANS S.A.
 Sediul/Adresa : Calea nationala nr.2, BOTOȘANI
 Cod unic de înregistrare : RO 10863041

Anexa nr.8

Măsuri de îmbunătățire a rezultatului brut și reducere a plăților restante

mii lei

Nr. crt.	Măsuri	Termen de realizare	2013		2014		2015		2016	
			Preliminat / Realizat		Influențe (+/-)		Influențe (+/-)		Influențe (+/-)	
			Rezultat brut (+/-)	Plăți restante	Rezultat brut	Plăți restante	Rezultat brut	Plăți restante	Rezultat brut	Plăți restante
0	1	2	3	4	5	6	7	8	9	10
Pct. I	Măsuri de îmbunătățire a rezultatului brut și reducere a plăților restante			0				0		0
	TOTAL Pct. I									
Pct. II	Cauze care diminuează efectul măsurilor prevăzute la Pct. I									
	TOTAL Pct. II									
Pct. III	TOTAL GENERAL Pct. I + Pct. II		0	0	0	0	0	0	0	0

DIRECTOR GENERAL,

Paul ȘMIT



CONTABIL ȘEF,
 Iulian Gabriel APOJITROSOAEI



S.C. ELTRANS S.A. BOTOȘANI
Reg.Com.J 07/270/1998; RO 10863041
Calea Națională nr. 2, Botoșani, C.P. 710010
Cod Iban: RO76 RNCB 0041041206050001
BANCA COMERCIALĂ ROMÂNĂ BOTOȘANI
E-mail: office@eltransbt.ro

Tel / fax 0231/518671

CONSILIUL DE ADMINISTRATIE

DECIZIA NR. 02
din 08.01.2014

95
08 / 2014

CONSILIUL DE ADMINISTRATIE al SC ELTRANS SA BOTOSANI (numit prin Hotararea A.G.A. nr.03 din 29.martie.2012, Hotararea A.G.A. nr. 04 din 16.05.2013 si Hotararea A.G.A. nr.09 din 28.11.2013) intrunit in sedinta din data de 08.01.2014,

avand in vedere ordinea de zi aprobata in unanimitate, propunerile facute si discutiile purtate,

analizand obiectivele si criteriile de performanta la SC Eltrans SA Botosani pentru anul 2014 - anexele 1,2 si 3 la contractul de mandat ale directorilor societatii(nr. 83 / 08.01.2014),

luand in considerare si amendamentele prezentate in sedinta si consemnate in procesul-verbal al sedintei,

In conformitate cu prevederile Legii nr.31/1990-republicata, privind societatile comerciale, ale OUG nr.109/2011 privind guvernanta corporativa a intreprinderilor publice si ale statutului societatii,

DECIDE:

Art.1 – Avizeaza favorabil obiectivele si criteriile de performanta la SC Eltrans SA Botosani pentru anul 2014 - anexele 1,2 si 3 la contractele de mandat ale directorului general si directorului adjunct, cu amendamentele aduse in sedinta si dispune inaintarea lor la Adunarea Generala a Actionarilor, in vederea aprobarii.

Art.2 – Prevederile prezentei decizii vor fi duse la indeplinire de catre presedintele Consiliului de Administratie al SC ELTRANS SA Botosani, care va dispune masurile ce se impun in acest sens.

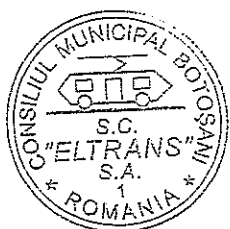

Presedinte C.A.,
Ing. Trofinov Cristina



S.C. ELTRANS S.A. BOTOȘANI
Reg.Com.J 07/270/1998; RO 10863041
Calea Națională nr. 2, Botoșani, C.P. 710010
Cod Iban: RO76 RNCB 0041041206050001
BANCA COMERCIALĂ ROMÂNĂ BOTOȘANI

Tel / fax 0231/518671

E-mail: office@eltransbt.ro

CONSILIUL DE ADMINISTRATIE

DECIZIA NR. 44
din 09.12.2013

3353
09 XII 2013

CONSILIUL DE ADMINISTRATIE al SC ELTRANS SA BOTOȘANI (numit prin Hotararea A.G.A. nr.03 din 29.martie.2012, Hotararea A.G.A. nr. 04 din 16.05.2013 si Hotararea A.G.A. nr.09 din 28.11.2013) intrunit in sedinta din data de 09.12.2013 ,

avand in vedere ordinea de zi aprobata in unanimitate, propunerile facute si discutiile purtate,

analizand Lista dotari anul 2014, Program de intretinere planificata pe anul 2014, Programului anual al achizitiilor publice anul 2014, Program de investitii cu sursa proprie de finantare anul 2014 si Program de investitii cu sursa de finantare bugetul local anul 2014 la SC Eltrans SA Botosani (nr. 3246/29.11.2013),

In conformitate cu prevederile Legii nr.31/1990-republicata, privind societatile comerciale, ale OUG nr.109/2011 privind guvernanta corporativa a intreprinderilor publice si ale statutului societatii,

DECIDE:

Art.1 - a) Se aproba Lista dotari pe anul 2014 la SC Eltrans SA Botosani, conform anexei la prezenta decizie .

b) Se aproba Programul de intretinere planificata pe anul 2014 la SC Eltrans SA Botosani, conform anexei la prezenta decizie .

c) Se aproba Programul anual al achizitiilor publice anul 2014, conform anexei la prezenta decizie.

d) Se aproba Programul de investitii cu sursa proprie de finantare anul 2014 a la SC Eltrans SA Botosani, conform anexei la prezenta decizie .

e) Se aproba Programul de investitii cu sursa de finantare bugetul local anul 2014 la SC Eltrans SA Botosani, conform anexei 1 la prezenta decizie.

Art.2 - Prevederile prezentei decizii vor fi duse la indeplinire de catre directorul general al SC ELTRANS SA Botosani, care va dispune masurile ce se impun in acest sens.



Presedinte C.A.,
Ing. Trofinov Cristina



S.C. ELTRANS S.A. BOTOȘANI
Reg.Com.J 07/270/1998: RO 10863041
Calea Națională nr. 2, Botoșani, C.P. 710010
Cod Iban: RO76 RNCB 0041041206050001
BANCA COMERCIALA ROMANA BOTOȘANI
E-mail: office@eltrans.ro

Tel / fax 0231/518671 / 511373

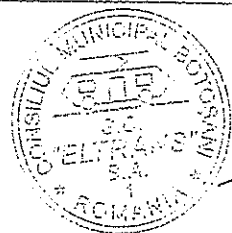
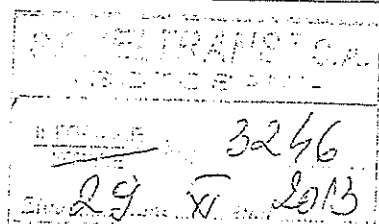

Director general
Paul Smit

Către,
Consiliul de administrație al SC ELTRANS SA Botosani

Opis documente supuse aprobarii :

1. lista dotari 2014 : 107.900 lei.
2. program de intretinere planificata :392.400 lei
3. program anual de achizitii :652.500 lei
4. program de investitii cu sursa proprie de finantare : 166.000 lei
5. program de investitii,cu sursa de finantare bugetul local :7.395.000 lei

Va anexam documentele care vor fi supuse aprobarii..

Cu stima,
Director Adjunct,
Victor Ivanescu

Contabil sef,
Iulian Apotrosoaei

Compartiment achizitii,
Ovidiu Chelariu



LISTA DOTĂRI PE ANUL 2014

Nr. Crt.	Denumire	Cantitate - Buc -	Preț estimate fără TVA - Lei -	Valoare totală fără TVA - Lei -
1.	Trusă scule TSG i	1	5.500	5.500
2.	Trusă scule TSL	3	2.500	7.500
3.	Trusă scule TSA.	1	2.500	2.500
4.	Chei simple, combinate, tubulare	150	20	3.000
5.	Trusă electrician	12	300	3.600
6.	Trusă șurubelnițe electrice	12	100	1.200
7.	Trusă șurubelnițe mecanice	15	100	1.500
8.	Trusă chei imbus	20	20	400
9.	Trusă tăiere oxigaz	1	700	700
10.	Trusă pile lăcătușerie	5	150	750
11.	Clește	2	50	100
12.	Clește patent	20	30	600
13.	Ciocan diferite greutăți	10	20	200
14.	Trusă alezaj 25 - 60	1	500	500
15.	Trusă alezaj 50 - 160	1	1.000	1.000
16.	Punte măsură rezistențe	1	7.000	7.000
17.	Echipament auxiliar strung	2	2.500	5.000
18.	Echipament auxiliar freză	1	3.000	3.000
19.	Echipament hydraulic presă orizontală	1	3.000	3.000
20.	Aparat de lipit	1	350	350
21.	Convertizor sudură cu motor termic	1	40.000	40.000
22.	Mașină de găurit portabilă	1	1.000	1.000
23.	Polizor manual	2	1.500	3.000
24.	Presă reglabilă pentru rulmenți	1	1.500	1.500
25.	Electrocompresor	1	7.000	7.000
26.	Programe calculator, licențe		15.000	15.000
TOTAL				107.900

Vizat,
Director adjuncț Victor Ivanescu,Întocmit,
ing. Valeriu GrozaVizat,
Contabil sef- Iulian ApotrosoaeiCompartiment achizitii,
Ovidiu Chelariu



PROGRAM DE ÎNȚEȚINERE PLANIFICATĂ PE ANUL 2014

Nr. Crt.	Denumire mijloc fix	Tip întreținere	Nr. de efectuat	Executant Închire	Valoare estimate -lei-
I. TRAMVAIE					
1.	Tramvaie tip TATRA	IZ	4943	S.C. ELTRANS	61.000
		RT1	620		57.000
		RT2	139		74.000
		RTS	48		120.000
	TOTAL TRAMVAIE				312.000
II. MIJLOACE DE TRANSPORT AUTO					
1.	Autoturii R 8135 BT-07-LMH	IZ	260	S.C. ELTRANS	600
		RT1	52		300
		RT2	12		1000
		RTS	2		2500
		ITP	1		1000
2.	Autoturism Renault BT-99-ELF	IZ	260	S.C. ELTRANS	300
		FP	2		1000
		ITP	1		1000
					Unitate specializată
3.	Autoturism Dacia 1307	IZ	260	S.C. ELTRANS	300
		RT	12		500
		RTS	2		1200
		ITP	1		300
		Unitate specializată			
4.	Automacara BT-08-LMH	IZ	260	S.C. ELTRANS	400
		RT	6		1000
		RTS	2		1500
		RT ISCIR	4		2500
		VTP ISCIR	1		12000
		Unitate specializată			

5.	Microbuz IVECO BT-13-ELT	IZ RT RT S ITP	260 6 2 2	S.C. ELTRANS	200 1000 1000 1000
TOTAL MIJLOACE AUTO 32200					
III. MAȘINI UNELTE, UTILAJE, INSTALAȚII, ECHIPAMENTE					
1.	Strung SN 402	IZ RT RC	260 12 1	S.C. ELTRANS Unitate specializată	500 1500 2500
2.	STRUNG spa 8	IZ RT RC	260 12 1	S.C. ELTRANS Unitate specializată	700 1500 2500
3.	Presă FU 32	IZ RT RC	260 12 1	S.C. ELTRANS Unitate specializată	600 2000 2500
4.	Pod rulanti	IZ RT VFU RT ISCIR	260 12 1 4	S.C. ELTRANS Unitate specializată CNCIR Unitate specializată	RT 300 1200 7000 2500
5.	Presă orizontală	IZ RT RC	260 12 1	S.C. ELTRANS Unitate specializată	300 1500 2500
6.	Microcentrale	RT ISCIR	5 6	Unitate specializată	1500
7.	Generator aer cald	RT ISCIR		"	1000
8.	Convertizor sudură	IZ RT	260 12	S.C. ELTRANS "	300 1000
9.	Mașină de găurit G 13	IZ RT RC	780 36 6	S.C. ELTRANS "	500 800 1000
10.	Scule electrice de mână	RT RC	48 6	" Unitate specializată	1000 1500

11.	Achiziționarea a 10 tramvaiee TATRA, secunda modernizate.		810.000	Prin această achiziție, vor fi înlocuite în totalitate, tramvaiele TATRA modernizate și se va realiza scăderea consumului de energie electrică cu aproximativ 30%.
12.	Achiziționarea a 3 Km cablu cupru TT 100 pentru rețeaua de contact.		150.000	Este necesară, pentru înlocuirea tronsoanelor de rețea, cu uzură peste limită a firului de contact.
	TOTAL		7.395.000	

Vizat, Director adjunget Vjefor Ivanescu

Intocmit, Ing. Valeriu Groza

Vizat, Contabil sef Iulian Apotrosoaiei,

Compartiment achiziții Ovidiu Chelariu

Autoritatea contractantă
S.C. ELTRANS S.A. BOTOȘANI

A P R O B A T :



Contractantului autorității contractante,
Smiil Paul

Catre

CONSILIUL DE ADMINISTRATIE

PROGRAMUL ANUAL AL ACHIZITIILOR PUBLICE ANUL 2014

MATERIALE

Nr. crt.	Obiectul contractului/Accordului-cadru	Cod CPV	Tip contract	Valoarea estimată fără TVA	Procedura care urmează să fie aplicată	Data estimată pentru începerea procedurii	Data estimată pentru finalizarea procedurii
1.	Produce petroliere Ulei transmisie: 1600 litri Ulei hidrolic : 500 litri Ulei motor: 100 litri Vasclina : 300 kg	09000000-3	Preț fixe	45.000/ 9955 Lei / Euro	Achiziție directă achiziție directă	5-01-2014	30-12-2014

11.	Polizor PD 300	IZ RT	730 36	S.C. ELTRANS ”	500 1500
12.	Pompe alimentare apă	RT	48	S.C. ELTRANS	2500
13.	Instalații sanitare, termice, hidranți	RT	12	S.C. ELTRANS	3000
14.	Aparate de măsură și control	RT	40	Unitate specializată	1500
	TOTAL MAȘINI UNELTE, ECHIPAMENTE				48.200
	TOTAL GENERAL				392.400

Vizat,
Director adjunț Victor Ivanescu,

Întocmit,
ing. Valeriu Groza

Vizat,
Contabil șef- Iulian Apotrosoaei,

Compartiment achiziții,
Ovidiu Chelariu

Nr. crt.	Obiectul contractului/Acordului-cadru	Cod CPV	Tip contract	Valoarea estimată fără TVA Lei / Euro	Procedura care urmează să fie aplicată	Data estimată pentru începerea procedurii	Data estimată pentru finalizarea procedurii
2.	Rulmenți : 6200: 50 buc 6311: 50 buc. 6302: 50 buc. 30212: 50 buc 32312: 50 buc 32313: 50 buc 32314: 50 buc 6222: 50 buc. 23220: 50 buc.	44442000-0	produse	40.000/8849	achiziție directă	5-01-2014	30-12-2014
3.	Elemente din cauciuc: Tampon cauciuc: 100 buc. Bloc amortizor: 50 buc Bucsa patina:50 buc.	19510000-4	produse	40000/8849	cerere de ofertă	5-01-2014	30-01-2014
4.	Pentri incalzare electrice: 10,5x12,5x30: 100 buc. 10x25x45: 100 buc. 12,5x32x48: 50 buc. 5,8x9x25: 50 buc. 8x10x25: 50 buc. 25x40x68: 40 buc. 12,5x25x35: 150 buc. 2x6,25x32x50: 200 buc.	31101000-2	produse	35000/7743	achiziție directă	5-01-2014	30-12-2014

Nr. cert.	Obiectul contractului/Acordului-cadru	Cod CPV	Tip contract	Valoarea estimată fără TVA	Procedura care urmează să fie aplicată	Data estimată pentru începerea procedurii	Data estimată pentru finalizare procedurii
5.	Electrozi Supertit fier, fi 2,5: 100 kg. Supertit fier, fi 3,25: 250 kg. Bazici fi 5 : 1000 kg.	44315310-7	produse	Lei / Euro 20.000 / 4424	achizitie directa	5-01-2014	30-12-2014
6.	Ferodouri : 100 scaturi	34322000-0	produse	20.000 / 4424	achizitie directa	5-01-2014	30-12-2014
7.	Carbid	24311120-4	produse	2.000 / 442	Achizitie directa	5-01-2014	30-12-2014
8.	Oxigen	24110900-4	produse	2.000 / 442	Achizitie directa	5-01-2014	30-12-2014
9.	Scule pentru strungarie: Cutite de strung: 100 buc. Freze : 100 buc. Burghie: 150 buc.	42674000-1	produse	20.000 / 4424	Achizitie directa	5-01-2014	30-12-2014
10.	Profile din otel si tabla Coli de tabla: 100 kg. Platbanda: 100 kg. Patrat: 50 kg. Cornier: 50 kg.	14622000-7	produse	30.000 / 6637	Achizitie directa	5-01-2014	30-12-2014
11.	Organe de ansamblare Suruburi: 5000 buc Piulite: 5000 buc Saibe: 3000 buc	44531510-9 44531600-7 44532200-0	produse	15.000 / 3313	Achizitie directa	5-01-2014	30-12-2014
12.	Contacti din cupru	31224000-2	produse	5000 / 1106	Achizitie directa	5-01-2014	30-12-2014

Nr. crt.	Obiectul contractului/Acordului-cadru	Cod CPV	Tip contract	Valoarea estimată fără TVA	Procedura care urmează să fie aplicată	Data estimată pentru începerea procedurii	Data estimată pentru finalizare procedurii
13.	Simering	34312500-2	produse	Lei / Euro 2000 / 442	Achiziție directă	5-01-2014	30-12-2014
14.	Produse abrazive Pietre polizor: 20 buc Discuri polizor: 300 buc. Smirghel: 100 ml	14810000-2	produse	10.000 / 2212	Achiziție directă		
15.	Reductor TA TRA: 6 buc.	42140000	produse	30.000/6637	Achiziție directă	5-01-2014	30-12-2014
16.	Placi electronice (componente)	34110000-1	produse	60.000 / 13274	Achiziție directă	5-01-2014	30-12-2014
17.	Profil aluminiu: 600 kg.	14720000-4	produse	16.000 / 3539	Achiziție directă	5-01-2014	30-12-2014
18.	Produse igienă	33711900-6	produse	8.000 / 1770	Achiziție directă	5-01-2014	30-12-2014
19.	Soluție văcire		produse	1.500 / 331	Achiziție directă	5-01-2014	30-12-2014
20.	Materiale electroizolante: Sarma bobinaj: 300 kg Lac electroizolant: 40 kg. Textolit: 50 kg. Bandă albă: 20 role	44310000-6 31681410-0	produse	20.000 / 4424	Achiziție directă	5-01-2014	30-12-2014
21.	Apa distilată: 300 litri Hidroxid de potasiu: 50 kg. Hidroxid de litiu: 1 kg.	24316000-2 24311500-2 24311500-2	produse	10.000 / 2212	Achiziție directă	5-01-2014	30-12-2014
22.	Cardane: 10 buc	42141110-3	produse	25.000/ 5530	Achiziție directă	5-01-2014	30-12-2014

Nr. crt.	Obiectul contractului/Acordului-cadru	Cod CPV	Tip contract	Valoarea estimată fără TVA	Procedura care urmează să fie aplicată	Data estimată pentru începerea procedurii	Data estimată pentru finalizarea procedurii
				Lei / Euro			
23.	Asigurare pare auto, tramvaie si bagaje	66514100-7	servicii	25000 / 5530	Achiziție directă	5-01-2014	30-12-2014
24.	Becuri Bec 130V/25W: 2000 buc. Bec 230V/75W: 100 buc. Bec 24V/75W: 100 buc. Bec 24V/21W: 100 buc. Bec 24V/5WX21W: 150 buc. Bec neon 250W: 25 buc. Bec 24V/55WX65W: 150 buc. Tuburi fluorescente: 50 buc.	31531000-7	produse	15.000 / 3318	Achiziție directă	5-01-2014	30-12-2014
25.	Aparate de masurare, scule de mana si electrice	44500000-5	produse	25.000 / 5530	Achiziție directă	5-01-2014	30-12-2014
26.	Cablu electric	3121210-7	produse	10.000 / 2212	Achiziție directă	5-01-2014	30-12-2014
27.	Infornce/comutatoare/rtlec	31214000-9 31214100-0 31221000-1	produse	20.000 / 4423	Achiziție directă	5-01-2014	30-12-2014
28.	Papuci electrici	31601410-0	produse	5.000 / 1106	Achiziție directă	5-01-2014	30-12-2014

Nr. crt.	Obiectul contractului/Acordului-cadru	Cod CPV	Tip contract	Valoarea estimată fără TVA	Procedura care urmează să fie aplicată	Data estimată pentru începerea procedurii	Data estimată pentru finalizare procedurii
				Lei / Euro			
29.	Echipament de protecția muncii: Salopete: 70 buc. Ceașca mătășată: 45 buc. Mănuși lacatăș: 250 buc. Bocanci: 145 perechi Costum vânturi: 50 buc. Halat: 5 buc.	1811000-3	produse	26.000 / 5752	Achiziție directă	5-01-2014	30-12-2014
30.	Echipamente I.T.	34631400-3	produse	10.000 / 2212	Achiziție directă	05-01-2014	25-02-2014
31.	Produse de papetărie: Hartie copiator: 200 buc. Hartie imprimantă A3: 8 buc. Pixuri: 200 buc. Marker: 25 buc. Corector: 50 buc. Scotch: 50 role Capsor: 200 buc. Reidentificator: 25 buc. Registre/caiete: 50 buc.	30192700-3	produse	10.000 / 2212	Achiziție directă	05-01-2014	30-12-2014

Nr. crt.	Obiectul contractului/Acordului-cadru	Cod CPV	Tip contract	Valoarea estimată fără TVA	Procedura care urmează să fie aplicată	Data estimată pentru începerea procedurii	Data estimată pentru finalizarea procedurii
				Lei / Euro			
32.	Anvelope auto	34351100-3	produse	20.000/4424	achiziție directă	05-01-2014	20-11-2014
33.	Accumulatori	31430000-9	produse	10.000 / 2312	achiziție directă	05-01-2014	30-12-2014
34.	Piese de schimb parte auto	34300000-0	produse	20.000 / 4324	achiziție directă	05-01-2014	30-12-2014

Curs euro: 4.52 lei Total materiale fara TVA : 652.500 lei Intocmit- compartiment achizitii : Ovidiu Chelariu

Avizat:

Director adjunct,
Victor Ivănescu,

Contabil șef,
Iulian Apoițescu

Se aprobă :
 Director general,
 Ing. Paul Smit

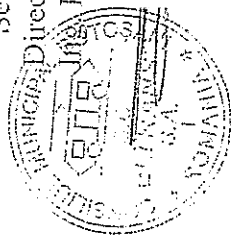

PROGRAM DE INVESTIȚII, CU SURSĂ PROPRIE DE FINANȚARE, PE ANUL 2014

Nr. Crt.	Denumire obiectiv	Valoare estimată, fără TVA (lei)	Observații
1.	Mansardare și reabilitare corp administrativ.	300.000	Se va realiza extinderea spațiilor pentru birouri, arhivă, izolare termică a clădirii, înlocuirea utilităților cu uzură fizică depășită.
2.	Autoturism	46.000	Deservire contabilitate, casierie .
3.	Refacerea hidroizolațiilor la clădirile din incinta Depoului	50.000	
8.	Implementare standarde de calitate ISO 9001, de mediu 14001 și de SSM 18001.	40.000	
9.	Implementare sistem de control managerial conform O.M.F.P. 946/2005.	30.000	
TOTAL		166.000	

Vizat,
 Director adjunget Victor Ivaescu

Intocmit,
 Ing. Valeriu Croza

Vizat,
 Iulian Apotrosoaicej

Compartiment achiziții,
 Ovidiu Chelariu

Se aprobă :
 Director general,
 Paul Smit

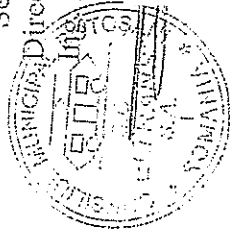

PROGRAM DE INVESTIȚII, CU SURSĂ PROPRIE DE FINANȚARE, PE ANUL 2014

Nr. Crt.	Denumire obiectiv	Valoare estimată, fără TVA (lei)	Observații
1.	Mansardare și reabilitare corp administrativ.	300.000	Se va realiza extinderea spațiilor pentru birouri, arhivă, izolare (termică a clădirii, înlocuirea utilităților cu uzură fizică depășită.
2.	Autoturism	46.000	Deservire contabilitate, casierie.
3.	Refacerea hidroizolațiilor la clădirile din incinta Depoului	50.000	
8.	Implementare standarde de calitate ISO 9001, de mediu 14001 și de SSM 18001.	40.000	
9.	Implementare sistem de control managerial conform O.M.F.P. 946/2005.	30.000	
TOTAL		166.000	

Vizat,
 Director adjunț Victor Ivanescu

Intocmit,
 ing. Valeriu Groza

Vizat,
 Iulian Apolrosoaței

Compartiment achiziții
 Ovidiu Chelariu



S.C. ELTRANS S.A. BOTOȘANI
Reg.Com.J 07/270/1998; RO 10863041
Calea Națională nr. 2, Botoșani, C.P. 710010
Cod Iban: RO76 RNCB 0041041206050001
BANCA COMERCIALA ROMANA BOTOȘANI
E-mail: office@eltransbt.ro

Tel / fax 0231/518671 / 511373

Anexa nr.1 la
Contractul de mandat

90
08 7 2014

S I N T E Z A
obiectivelor si criteriilor de performanta la S.C. ELTRANS S.A. Botosani
pentru anul 2014

Nr. crt.	Denumire indicator	U.M.	Prevazut 2014
0	1	2	3
1.	Obiective cuprinse in buget		
1.1.	Venituri totale	mii lei	6090
1.2.	Cheltuieli totale, inclusive impozit pe profit	mii lei	5935
1.3.	Cifra de afaceri		
	- in preturi curente	mii lei	4900
	- in preturi comparabile	mii lei	5145
1.4.	Cheltuieli la 1000 lei venituri	lei	975
1.5.	Cheltuieli cu personalul	mii lei	3807
1.6.	Salarul mediu lunar	lei	1595
2.	Criterii de performanta		
2.1.	Productivitatea muncii		
	- in preturi curente	mii lei/pers	46
	- in preturi comparabile	mii lei/pers	48
2.2.	Perioada de recuperare a creantelor	zile	180
2.3.	Perioada de rambursare a datoriilor	zile	90
2.4.	Profit brut	mii lei	155
3.	Alti indicatori de performanta specifici agentului economic		
3.1.	Consum de energie electrica	MWh	3200
3.2.	Numar calatori platitori de bilete	mii/an	950
3.3.	*Numar de curse neexecutate	nr.curse/luna	140

*Nota: penalizarea se aplica doar in cazul curselor neefectuate din cauze subiective



Președinte C.A.,
Cristina TROFIMOV

Contabil șef,
Ec. Iulian Gabriel APOJROSOAIE

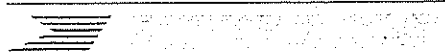

S.C. ELTRANS S.A. BOTOȘANI
Reg.Com.J 07/270/1998; RO 10863041
Calea Națională nr. 2, Botoșani, C.P. 710010
Cod Iban: RO76 RNCB 0041041206050001
BANCA COMERCIALA ROMANA BOTOȘANI
E-mail: office@eltransbt.ro

Tel / fax 0231/518671 / 511373

Anexa nr.2 la
Contractul de mandat

**PROGRAM DE REDUCERE A CREANTELOR LA S.C. ELTRANS S.A.
BOTOSANI
PENTRU ANUL 2014**

-mii lei-

Nr. Crt.	Luna calendaristica	Prevazut
1.	Ianuarie	249
2.	Februarie	245
3.	Martie	240
4.	Aprilie	238
5.	Mai	233
6.	Iunie	232
7.	Iulie	231
8.	August	230
9.	Septembrie	228
10.	Octombrie	225
11.	Noiembrie	220
12.	Decembrie	219

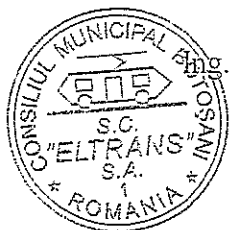

Presedinte C.A.,
Ing. Cristina TROFINOV

Contabil șef,
Ec. Iulian Gabriel AȚOTROSOAEI

S.C. ELTRANS S.A. BOTOȘANI
 Reg.Com..J 07270/1998; RO 10863041
 Calea Națională nr. 2, Botoșani, C.P. 710010
 Cod Iban: RO76 RNCB 0041041206050001
 BANCA COMERCIALA ROMANA BOTOȘANI
 E-mail: office@eltransbt.ro

Tel / fax 0231/518671 / 511373

Anexa nr. 3 la
 Contractul de mandat

PROGRAM DE REDUCERE A ARIERATELOR LA S.C. ELTRANS S.A. BOTOȘANI
 PENTRU ANUL 2014

- mii lei-

Nr. Crt.	Luna calendaristica	Bugetul asig. sociale	Bugetul asig. pt. somaj	Bugetul de stat	Bugetul local	F.A.S.S.	Alti creditorii
Sold la 31 decembrie 2013							
1	Ianuarie	0	0	0	0	0	0
	- curent	0	0	0	0	0	0
	- comparabil	0	0	0	0	0	0
2	Februarie	0	0	0	0	0	0
	- curent	0	0	0	0	0	0
	- comparabil	0	0	0	0	0	0
3	Martie	0	0	0	0	0	0
	- curent	0	0	0	0	0	0
	- comparabil	0	0	0	0	0	0
4	Aprilie	0	0	0	0	0	0
	- curent	0	0	0	0	0	0
	- comparabil	0	0	0	0	0	0
5	Mai	0	0	0	0	0	0
	- curent	0	0	0	0	0	0
	- comparabil	0	0	0	0	0	0

6	Iunie	- curent	0	0	0	0	0	0	0	0	0	0
		- comparabil	0	0	0	0	0	0	0	0	0	0
7	Iulie	- curent	0	0	0	0	0	0	0	0	0	0
		- comparabil	0	0	0	0	0	0	0	0	0	0
8	August	- curent	0	0	0	0	0	0	0	0	0	0
		- comparabil	0	0	0	0	0	0	0	0	0	0
9	Septembrie	- curent	0	0	0	0	0	0	0	0	0	0
		- comparabil	0	0	0	0	0	0	0	0	0	0
10	Octombrie	- curent	0	0	0	0	0	0	0	0	0	0
		- comparabil	0	0	0	0	0	0	0	0	0	0
11	Noiembrie	- curent	0	0	0	0	0	0	0	0	0	0
		- comparabil	0	0	0	0	0	0	0	0	0	0
12	Decembrie	- curent	0	0	0	0	0	0	0	0	0	0
		- comparabil	0	0	0	0	0	0	0	0	0	0



Presedinte C.A.,
Cristina TROFINOV

Contabil șef,
Ec. Iulian Gabriel APOŢROSOAIEI



S.C. ELTRANS S.A. BOTOȘANI
Reg.Com.J 07/270/1998; RO 10863041
Calea Națională nr. 2, Botoșani, C.P. 710010
Cod Iban: RO76 RNCB 0041041206050001
BANCA COMERCIALĂ ROMÂNĂ BOTOȘANI

Tel / fax 0231/518671

E-mail: office@eltransbt.ro

CONSILIUL DE ADMINISTRATIE

DECIZIA NR. 03
din 08.01.2014

91
08 7 2014

CONSILIUL DE ADMINISTRATIE al SC ELTRANS SA BOTOSANI (numit prin Hotararea A.G.A. nr.03 din 29.martie.2012, Hotararea A.G.A. nr. 04 din 16.05.2013 si Hotararea A.G.A. nr.09 din 28.11.2013) intrunit in sedinta din data de 08.01.2014,

avand in vedere ordinea de zi aprobata in unanimitate, propunerile facute si discutiile purtate,

analizand Organigrama si Statul de functii al SC Eltrans SA Botosani pentru anul 2014 (nr. 86 din 08.01.2014- inclusiv justificarea organigramei),

In conformitate cu prevederile Legii nr.31/1990-republicata, privind societatile comerciale, ale OUG nr.109/2011 privind guvernanta corporativa a intreprinderilor publice si ale statutului societatii,

DECIDE:

Art.1 – Avizeaza favorabil Organigrama si Statul de functii al SC Eltrans SA Botosani pentru anul 2014 (conform anexei la prezenta) si dispune inaintarea lor la Adunarea Generala a Actionarilor mica , in vederea aprobarii finale.

Art.2 – Prevederile prezentei decizii vor fi duse la indeplinire de catre presedintele Consiliului de Administratie al SC ELTRANS SA Botosani, care va dispune masurile ce se impun in acest sens.



Presedinte C.A.,
Ing. Trofinov Cristina

86
08 I 2014

*Q.A.
OP. 01. 2014*

JUSTIFICAREA
ORGANIGramei S.C. ELTRANS S.A BOTOȘANI
PENTRU ANUL 2014

S.C. ELTRANS S.A. Botoșani, cu sediul în Calea Națională nr.2, înregistrată la Registrul Comerțului sub nr. J 07/270/1998, având ca principal obiect de activitate transportul public urban de calatori cu tramvaiul , are in structura organizatorica, la această dată, conform Organigramei și Statului de Funcții pentru anul 2013, un număr de 139 posturi.

Pentru anul 2014 propunem mentinerea aceluiasi numar de posturi , respectiv 139, cu precizarea ca, in aceste conditii, SC ELTRANS SA Botosani functioneaza pe o structura organizatorica ce acopera intreaga activitate inasa, dimensionarea numarului de posturi pe fiecare sector de activitate este la limita minima de functionare.

Singura modificare ce a intervenit in cadrul structurii de personal este aceea ca postul de inginer sef a fost desfiintat, acesta nefiind ocupat si, in paralel, am infiintat un post de electrician in cadrul secotrului de intretinere, revizii si reparatii.

DIRECTOR GENERAL,

Ing.Smit Paul



ORGANIGRAMA S.C. ELTRANS S.A. BOTOSANI

APROBATA _____

DIN _____

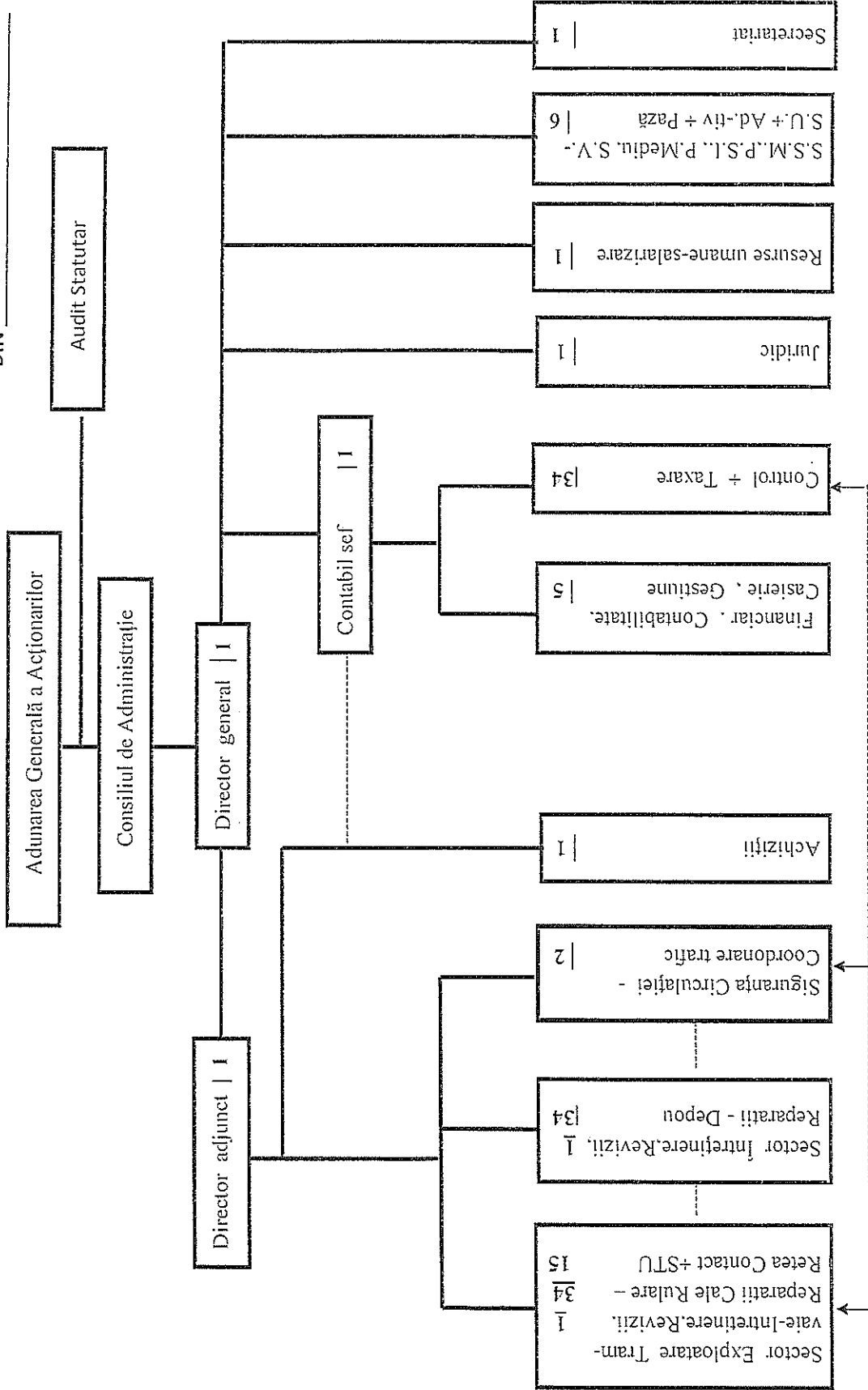

TOTAL POSTURI : 139

S.C. ELTRANS S.A. BOTOȘANI
 O.R.C. J 07 / 270 / 1998
 C.U.I. RO 10863041
 CALEA NAȚIONALĂ NR. 2
 TELEFON / FAX 0231 / 518671

APROBAT _____
 din _____

**STATUL DE FUNCȚII
 PENTRU ANUL 2014**

Nr. crt.	Denumirea funcției / meseriei conform C.O.R.	Codul C.O.R.	Condiții minime de ocupare a funcției /meseriei (studii /calificare-tip contract)	Număr de posturi
0	1	2	3	4
I.	CONDUCERE			<u>2</u>
1.	Director general	112011	S – C.M	1
2.	Director adjunct	112012	S – C.M	1
II.	JURIDIC			<u>1</u>
1.	Consilier juridic	261103	S – C.I.M.	1
III.	RESURSE UMANE – SALARIZARE			<u>1</u>
1.	Tehnician resurse umane-salarizare	333311	M – C.I.M.	1
IV.	SECRETARIAT			<u>1</u>
1.	Secretară	412001	S/M – C.I.M.	1
V.	SĂNĂTATE ȘI SECURITATE ÎN MUNCĂ, P.S.I., PROTECȚIA MEDIULUI, S.V.S.U, ADMINISTRATIV, PAZA			<u>6</u>
1.	Inspector S.S.M., P.S.I., P.M., S.V.S.U.	325723	S/M – C.I.M.	1
2.	Femeie de serviciu	911201	Gen. – C.I.M.	1
3.	Agent control acces	541402	Gen.- C.I.M.	4

Nr. crt.	Denumirea funcției / meseriei conform C.O.R.	Codul C.O.R.	Condiții minime de ocupare a funcției /meseriei (studii/calif-tip contract)	Număr de posturi
0	1	2	3	4
A.	<u>SERVICIUL TEHNIC - EXPLOATARE</u>			
VI.	SECTOR EXPLOATARE TRAMVAIE + AUTO-INTRETINERE, REVIZII SI REPARATII CALE RULARE – RETEA CONTACT +S.T.U.			<u>50</u>
1	Sef sector	132425	S – C.I.M.	<u>1</u>
	<u>EXPLOATARE TRAMVAIE + AUTO</u>			<u>34</u>
1.1	Planificator	331304	M – C.I.M.	1
1.2	Vatman	833103	G+preg.prof.	30
1.3	Șofer autoturism	832201	G+preg.prof.	1
1.4	Șofer automacaragiu	834305	G+preg.prof.	1
1.5	Șofer autobuz / microbuz	833101	G+preg.prof.	1
	<u>INTRETINERE, REVIZII SI REPARATII CALE RULARE – RETEA CONTACT +S.T.U.</u>			<u>15</u>
1.1	Constructor linii tramvai	711908	G+Preg.prof.	1
1.2	Sudor	721208	G+Preg.prof.	2
1.3	Electrician exploatare rețele electrice	741302	G+Preg.prof.	2
1.4	Electromecanic rețele linii	742205	G+Preg.prof.	1
1.5	Șofer autocamion	833201	G+Preg.prof.	2
1.6	Lăcătuș mecanic întreținere și reparații universal	721424	G+Preg.prof.	1
1.7	Meserias intretinere cale	711917	G+Preg.prof.	1
1.8	Electrician exploatare stații electrice	741301	G+Preg.prof.	5
VII.	SIGURANȚA CIRCULAȚIEI –COORDONARE TRAFIC			<u>2</u>
1.	Revizor tehnic	432319	M – C.I.M.	2

VIII.	SECTOR ÎNȚREȚINERE, REVIZII, REPARAȚII - DEPOU			<u>35</u>
1	Sef sector	132425	S – C.I.M.	<u>1</u>
1.1	Electrician de întreținere și reparații	741307	G+preg.prof.	10
1.2	Sudor	721208	G+preg.prof.	3
1.3	Lăcătuș mecanic de întreținere și reparații universale	721424	G+preg.prof.	12
1.4	Electronist(montator- reglor, depanator aparate electronice)	821209	G+preg.prof.	3
1.5	Frezor universal	722408	G+preg.prof.	1
1.6	Strungar universal	722413	G+preg.prof.	1
1.7	Electromecanic	724214	G+preg.prof.	2
1.8	Macaragiu	834301	G+preg prof.	2
IX.	ACHIZIȚII			<u>1</u>
1.	Agent comercial	332401	S/M – C.I.M.	1
B.	<u>SERVICIUL ECONOMIC SI FINANCIAR - CONTABIL</u>			
1.	CONTABIL SEF	121120	S – C.I.M.	<u>1</u>
X.	FINANCIAR, CONTABILITATE, CASIERIE, GESTIUNE			<u>5</u>
1.	Economist in gestiunea economica	263106	S – C.I.M.	1
2.	Contabil	331302	M – C.I.M.	1
3.	Casier colector	523003	M – C.I.M.	2
4.	Magaziner	432102	M – C.I.M	1
XI.	CONTROL - TAXARE			<u>34</u>
1.	Controlor trafic	432303	M – C.I.M.	4
2.	Taxator	523001	M - C.I.M	30



DIRECTOR GENERAL,

Ing. PAUL SMIT